

CUMHURBAŞKANI KARARI

**Karar Sayısı: 6703**

Ekli "2023 Yılı Yatırım Programının Kabulü ve Uygulanmasına Dair Karar"ın yürürlüğe konulmasına, 5018 sayılı Kamu Mali Yönetimi ve Kontrol Kanununun 19 uncu maddesi ile 13 sayılı Strateji ve Bütçe Başkanlığı Teşkilatı Hakkında Cumhurbaşkanlığı Kararnamesinin 2 nci maddesi gereğince karar verilmiştir.

15 Ocak 2023

Recep Tayyip ERDOĞAN
CUMHURBAŞKANI

2023 YILI YATIRIM PROGRAMININ KABULÜ VE UYGULANMASINA DAİR KARAR

MADDE 1- (1) Bu Kararın uygulanmasında;

a) Detayı tatad edilmemiş toplulaştırılmış proje: Benzer nitelikteki alt projelerden oluşan, ancak alt projeleri yatırım programında tatad edilmemiş ana projeyi,

b) Detayı tatad edilmiş toplulaştırılmış proje: Benzer nitelikteki alt projelerden oluşan ve alt projeleri yatırım programında tatad edilmiş ana projeyi,

c) Ek ödenek: Proje ödeneğini artırırken kamu idaresi bazında yılı yatırım programıyla kamu idarelerine tahsis edilen ödenek toplamını artıran ilave ödeneği,

ç) İz ödenek: Ekonomik konjonktür itibarıyla veya ilgili projede yaşanan gelişmeler nedeniyle durdurulmasına karar verilen ancak yatırım programında muhafazasında yarar görülen projelere tahsis edilen 1.000 TL tutarındaki ödeneği,

d) Müstakil proje: Nitelik ve/veya maliyeti bakımından bağımsız olarak değerlendirilmesi gereken projeyi,

e) Ödenek aktarması: Sektörler, kamu idareleri veya projeler arası ödenek transferini ifade eden ödenek revizyonunu,

f) Proje parametreleri: Projenin ad, yer, karakteristik, süre (başlama-bitiş yılı), maliyet, kümülatif harcama (dış finansman, toplam) ve ödeneğini (dış finansman, toplam),

g) Toplu proje: Kapsamındaki işler itibarıyla müstakil proje niteliği taşımayan, kamu idarelerinin faaliyetlerinin devamına yönelik; kapsamı ve karakteristiği; makine-teçhizat, yazılım ve donanım, bakım-onarım, büyük onarım, tamamlama, taşıt alımı, etüt-proje ile yayın alım ve basımı olan veya bunların bileşiminden oluşan projeyi,

ğ) Kümülatif harcama: Proje başlangıcından itibaren birikimli toplam harcama tutarını, ifade eder.

MADDE 2- (1) Bu Karar ekinde yer alan 2023 Yılı Yatırım Programında yer alan projelerin her türlü parametre değişikliği, yıl içinde yatırım programına proje alınması ya da çıkarılması, iz ödenekli projelere yıl içinde ödenek aktarılması, projelere ve kamulaştırma tertiplerine ek ödenek tahsis edilmesi işlemleri Strateji ve Bütçe Başkanlığı tarafından Hazine ve Maliye Bakanlığından görüş alınarak Cumhurbaşkanı onayına sunulur.

(2) Aşağıdaki hususlar kurum üst yöneticisinin onayıyla karara bağlanır. Söz konusu işlemler hakkında Hazine ve Maliye Bakanlığı ile Strateji ve Bütçe Başkanlığına bilgi verilir.

a) Toplu projelerde ve yatırım programında detayı tatad edilmemiş toplulaştırılmış projelerde alt projelerin belirlenmesi, ana proje parametrelerine bağlı kalmak kaydıyla ad, yer,

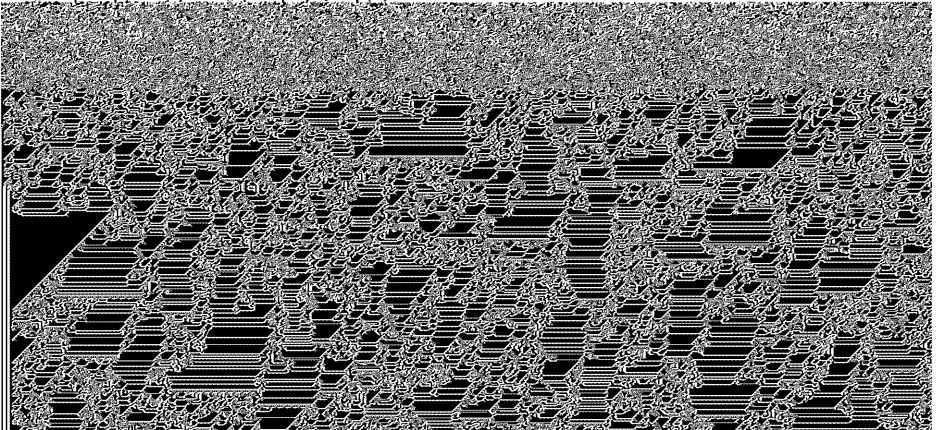

SEKTÖRÜ: DKH-SOSYAL - KANALİZASYON
 PROJE SAHİBİ: İLLER BANKASI A.Ş.GN.MD.

PROJE NO	PROJE ADI	YERİ	KARAKTERİSTİĞİ	BAŞLAMA BİTİŞ YILI	PROJE TUTARI		2022 YILI SONU KÜMÜLATİF HARCAMA		2023 YILI YATIRIMI	
					DIŞ KREDİ	TOPLAM	DIŞ KREDİ	TOPLAM	DIŞ KREDİ	TOPLAM
b) 2023 yılından sonraya kalanlar										
2015K06-2432	Sürdürülebilir Şehirler [625]	81 İli	Atıksu Arıtma Tesisi (66.000 m ³ /gün), Kanalizasyon Şebekesi (980 km), Kentsel Altyapı, Kolektör, Şebeke, Yağmursuyu şebeke	2015-2025	7.552.322.000	7.552.322.000	1.340.475.000	1.340.475.000	2.421.328.000	2.421.328.000
	Denizli Kanalizasyon (DESKİ)	Denizli	Kanalizasyon Şebekesi (368 km)	2015-2025	892.921.000	892.921.000	357.169.000	357.169.000	178.584.000	178.584.000
	Muğla Kanalizasyon (MUSKİ)	Muğla	Atıksu Arıtma Tesisi (66.000 m ³ /gün), Kanalizasyon Şebekesi (415 km)	2015-2024	1.837.342.000	1.837.342.000	753.310.000	753.310.000	551.203.000	551.203.000
	Antalya Kanalizasyon (ASAT)	Antalya	Kanalizasyon Şebekesi (197 km)	2015-2024	835.055.000	835.055.000	192.063.000	192.063.000	334.022.000	334.022.000
	Diğer Projeler	81 İli	Kentsel Altyapı	2015-2025	2.469.726.000	2.469.726.000			864.404.000	864.404.000
	Manisa Kanalizasyon (MASKİ)	Manisa	Kanalizasyon Şebekesi	2022-2025	808.475.000	808.475.000	20.212.000	20.212.000	262.754.000	262.754.000
	Balikesir Kanalizasyon (BASKİ)	Balikesir	Kanalizasyon Şebekesi	2022-2025	110.751.000	110.751.000	2.769.000	2.769.000	35.994.000	35.994.000
	Konya Kanalizasyon (KOSKİ)	Konya	Atıksu Arıtma Tesisi	2022-2025	110.751.000	110.751.000	2.769.000	2.769.000	35.994.000	35.994.000
	Adana Kanalizasyon (ASKİ)	Adana	Atıksu Arıtma Tesisi, Kolektör, Yağmursuyu şebeke	2022-2025	443.000.000	443.000.000	11.075.000	11.075.000	143.975.000	143.975.000
	Çilimli Kanalizasyon	Düzce	Şebeke	2022-2025	44.301.000	44.301.000	1.108.000	1.108.000	14.398.000	14.398.000
2015K06-2436	Kentsel Altyapı-II (EİB) [471]	Burdur, Bursa, Yozgat	Atıksu Arıtma Tesisi (401.880 m ³ /gün), Kanalizasyon Şebekesi (459 km)	2015-2025	2.004.575.000	2.365.401.000	365.475.000	431.261.000	1.395.450.000	1.646.632.000
	Bursa Kanalizasyon	Bursa	Atıksu Arıtma Tesisi (380.000 m ³ /gün), Kanalizasyon Şebekesi (253 km)	2019-2025	1.661.250.000	1.960.276.000	188.275.000	222.165.000	1.251.475.000	1.476.741.000
	Burdur Atıksu Arıtma Tesisi	Burdur	Atıksu Arıtma Tesisi (21.880 m ³ /gün)	2019-2023	254.725.000	300.576.000	155.050.000	182.959.000	99.675.000	117.617.000
	Yozgat Kanalizasyon	Yozgat	Kanalizasyon Şebekesi (206 km)	2022-2025	88.600.000	104.549.000	22.150.000	26.137.000	44.300.000	52.274.000
2015K06-2437	Yerel Yönetimler Altyapısı [625]	6 İli	Atıksu Arıtma Tesisi (327.500 m ³ /gün), Kanalizasyon Şebekesi (961,22 km), Kolektör (83 km)	2015-2025	3.630.493.000	4.283.981.000	2.757.607.000	3.253.976.000	654.654.000	772.503.000
	Gaziantep Kanalizasyon ve Atıksu Arıtma	Gaziantep	Atıksu Arıtma Tesisi (200.000 m ³ /gün), Kanalizasyon Şebekesi (285 km), Kolektör (63 km)	2016-2025	1.210.219.000	1.428.058.000	959.543.000	1.132.261.000	188.007.000	221.848.000
	Hatay Atıksu Arıtma	Hatay	Atıksu Arıtma Tesisi (120.000 m ³ /gün)	2016-2025	722.148.000	852.134.000	628.517.000	741.650.000	70.223.000	82.863.000
	Kahramanmaraş Kanalizasyon	Kahramanmaraş	Kanalizasyon Şebekesi (29,22 km)	2016-2025	289.358.000	341.442.000	183.940.000	217.049.000	79.063.000	93.294.000
	Adana Kanalizasyon	Adana	Kolektör (20 km)	2016-2025	431.961.000	509.715.000	315.421.000	372.197.000	87.405.000	103.138.000
	Malatya Kanalizasyon ve Atıksu Arıtma	Malatya	Atıksu Arıtma Tesisi (6.500 m ³ /gün), Kanalizasyon Şebekesi (267 km)	2017-2025	543.353.000	641.157.000	365.224.000	430.964.000	133.597.000	157.645.000
	Osmaniye Kanalizasyon, Yağmursuyu ve Atıksu Arıtma	Osmaniye	Atıksu Arıtma Tesisi (1.000 m ³ /gün), Kanalizasyon Şebekesi (380 km)	2017-2025	433.454.000	511.475.000	304.962.000	359.855.000	96.389.000	113.715.000
2020K06-153082	Belediye Altyapı Hizmetleri (AFD Kredisi) [629]	81 İli	Kanalizasyon Şebekesi	2020-2026	886.000.000	1.045.480.000			221.500.000	261.370.000

[471] Dış para kısmı Avrupa Yatırım Bankası (EİB) kredisi ile karşılanacak olup, toplam dahil değildir.
 [625] Dış para kısmı Dünya Bankası kredilerinden karşılanacak olup, toplam dahil değildir.
 [629] Dış para kısmı JICA kredisi ile karşılanacak olup, toplam dahil değildir.
 [629] Dış para kısmı Fransa Kalkınma Ajansı (AFD) kredisi ile karşılanacak olup, toplam dahil değildir.

SEKTÖRÜ: DKH-SOSYAL - KANALİZASYON
 PROJE SAHİBİ: İLLER BANKASI A.Ş.GN.MD. - İSTANBUL İSKİ GN.MD.

PROJE NO	PROJE ADI	YERİ	KARAKTERİSTİĞİ	BAŞLAMA BİTİŞ YILI	PROJE TUTARI		2022 YILI SONU KÜMLATİF HARCAMA		2023 YILI YATIRIMI	
					DIŞ KREDİ	TOPLAM	DIŞ KREDİ	TOPLAM	DIŞ KREDİ	TOPLAM
2020K06-153094	Yerel Yönetimler Altyapı Geliştirme (Faz II) [626]	81 İli	Kanalizasyon Şebekesi (688 km), Kolektör	2020-2027	2.490.164.000	2.938.395.000	166.011.000	195.893.000	747.049.000	881.518.000
2020K06-153103	Türkiye'deki Sığınmacılar İçin Yardım (FRIT II) [628]	10 İli	Atıksu Arıtma Tesisi (257.879,19 m ³ /gün), Derin Deniz Değarji, Kanalizasyon Şebekesi (1.605,52 km), Kolektör (4 km)	2020-2025	1.699.462.000	5.682.456.000	89.321.000	454.291.000	769.105.000	1.134.134.000
2022K06-190720	Dünya Bankası (WB) Fransız Kalkınma Ajansı (AFD) Türkiye Deprem, Sel ve Yangın Acil İmar [631] [625]	81 İli	Kanalizasyon Şebekesi	2022-2026	4.230.650.000	(1.067.965.000) (2.048.215.000)	423.065.000	(106.797.000) (188.874.000)	1.057.663.000	(533.983.000) (724.849.000)
C) YENİ PROJELER TOPLAMI					-	-	-	-	-	-
a) 2023 yılında bitenler					-	-	-	-	-	-
2023K06-214281	Belediye İçmesuyu ve Atıksu Destek Programı [630]	81 İli	Program Destekleri	2023-2023	-	1.800.000.000	-	-	-	900.000.000
b) 2023 yılından sonraya kalanlar					-	(900.000.000)	-	-	-	(900.000.000)
2023K06-196249	İklim ve Afete Dayanıklı Şehirler (CDRC) [473] [625]	İstanbul, Karamanmaraş, Manisa	Kanalizasyon Şebekesi	2023-2028	3.001.326.000	3.001.326.000	60.027.000	60.027.000	600.265.000	600.265.000
2023K06-196276	Su Döngüselliliği ve Verimliliğinin Artırılması [625] [473]	Konya	Atıksu Arıtma Tesisi	2023-2026	1.661.250.000	1.661.250.000	-	-	270.000.000	270.000.000
İSTANBUL SU VE KANALİZASYON İDARESİ GENEL MÜDÜRLÜĞÜ					-	-	-	-	-	-
B) DEVAM EDEN PROJELER TOPLAMI					-	-	-	-	-	-
b) 2023 yılından sonraya kalanlar					-	-	-	-	-	-
2022K06-190049	İstanbul Atıksu ve Çamur Bertaraf	Düzce, İstanbul	Atık Yakma Tesisi (1.440 ton), Atıksu Arıtma Tesisi (100.000 m ³ /gün), Kolektör (21,40 km)	2022-2028	4.357.473.000	4.357.473.000	-	-	490.425.000	490.425.000
	Tuzla İBAAT Çamur Yakma Sistemi	İstanbul	Atık Yakma Tesisi (600 ton)	2022-2026	930.216.000	930.216.000	-	-	93.022.000	93.022.000
	Paşaköy 3. Kademe İBAAT İnşaatı	İstanbul	Atıksu Arıtma Tesisi (100.000 m ³ /gün)	2022-2026	765.247.000	765.247.000	-	-	76.525.000	76.525.000
	Büyükçekmece Çamur Kurutma Tesisi	İstanbul	Atık Yakma Tesisi (300 ton)	2022-2025	212.621.000	212.621.000	-	-	42.526.000	42.526.000
	Ambarlı Çamur Kurutma Tesisi	İstanbul	Atık Yakma Tesisi (400 ton)	2022-2025	334.119.000	334.119.000	-	-	66.824.000	66.824.000
	Baltalımanlı Çamur Kurutma Tesisi	İstanbul	Atık Yakma Tesisi (140 ton)	2022-2026	65.812.000	65.812.000	-	-	6.582.000	6.582.000
	Melen Havzası Atıksu Tüneli İnşaatı	Düzce, İstanbul	Kolektör (13 km)	2022-2028	1.110.869.000	1.110.869.000	-	-	111.087.000	111.087.000
	Avrupa Bölgesi 1. Kısım Tünel İnşaatı	İstanbul	Kolektör (8,40 km)	2022-2026	938.589.000	938.589.000	-	-	93.859.000	93.859.000

[473] Projeyle ait fizibilite raporu ileştirildikten sonra söz konusu projede harcama yapılması Cumhuriyetin Şehircilik ve Bölge Başkanlığı Müdürlüğüne bağlıdır.

[625] Diğer bazı kısmı Dünya Bankası kredilerinden karşılanacak olup, toplamı dahil değildir.

[628] Diğer bazı kısmı AÇIK kredi ile karşılanacak olup, toplamı dahil değildir.

[630] Diğer bazı kısmı AB FRIT-II hibesi ile Dünya Bankası ve Fransız Kalkınma Ajansı (AFD) kredileriyle karşılanacak olup, toplamı dahil değildir.

[631] 11-12-31-01-07-31 bütçesinde yer alan bütçe. Su Kanalizasyon ve Atıksu Projesi (SUKAP) kapsamında belediyelerin inşaatı ve atıksu projelerini gerçekleştirilmeye üzere İller Bankası Anonim Şirketine aktarılacak olup belediyeler bazında dağılımı, kullanılmaması, izlenmesi ve definetilmesi ilişkin usul ve esaslar Cumhuriyetin Şehircilik ve Bölge Başkanlığına kararına bağlı olacaktır.

[631] Afete mücadelede uygun özel ekipman ile donatılmış acil müdahale araçlarının alımına izin verecek, bütçe arazi veya yolcu taşıma makademya arazi alımı yapılmayacaktır. Projeyle ait fizibilite raporu ileştirildikten sonra söz konusu projede harcama yapılması Cumhuriyetin Şehircilik ve Bölge Başkanlığına bağlıdır.

SEKTÖRÜ: DKH-SOSYAL - KANALİZASYON - KIRSAL ALAN PLANLAMASI
 PROJE SAHİBİ: İZMİR İZSU GN.MD. - KÜLTÜR VE TURİZM BAK. - ÇEVRE, ŞEHİRCİLİK VE İKLİM DEĞ. BAK.

PROJE NO	PROJE ADI	YERİ	KARAKTERİSTİĞİ	BAŞLAMA BİTİŞ YILI	PROJE TUTARI		2022 YILI SONU KÜMÜLATİF HARCAMA		2023 YILI YATIRIMI	
					DIŞ KREDİ	TOPLAM	DIŞ KREDİ	TOPLAM	DIŞ KREDİ	TOPLAM
İZMİR SU VE KANALİZASYON İDARESİ GENEL MÜDÜRLÜĞÜ					-	-	-	-	-	-
B) DEVAM EDEN PROJELER TOPLAMI					-	-	-	-	-	-
b) 2023 yılından sonraya kalanlar					-	-	-	-	-	-
2012K06-1620	İzmir İçmesuyu ve Kanalizasyon [632]	İzmir	Alet ve Cihazlar (7 adet), Akıksu Arıtma Tesisi (511,572 m ³ /gün), Çevre Düzenlemesi (6 adet), Etüt-Proje (1 adet), İçmesuyu Temini (28,27 hm ³ /yıl), İsale Hattı (167,04 km), Kanalizasyon Şebekesi (1,554,77 km), Modernizasyon (207 adet), Rehabilitasyon (200.000 m ²), Şebeke (1.361 km), Yağmursuyu şebeke (413,45 km)	2012-2025	13.456.820.000	16.331.210.000	3.389.280.000	4.123.088.000	3.079.851.000	3.920.572.000
KÜLTÜR VE TURİZM BAKANLIĞI					-	1.382.398.907	-	213.398.907	-	116.000.000
B) DEVAM EDEN PROJELER TOPLAMI					-	1.382.398.907	-	213.398.907	-	116.000.000
b) 2023 yılından sonraya kalanlar					-	1.382.398.907	-	213.398.907	-	116.000.000
2021K06-199537	Akıksu Tesisleri ve Bağlantılı Altyapılar [633]	Antalya, Muğla	Akıksu Arıtma Tesisi (65.000 m ³ /gün), Depolama, Derin Deniz Deşarjı (5,70 km), Etüt-Proje, İçmesuyu Kuyusu, İsale Hattı, Kanalizasyon Şebekesi (46,47 km), Kentsel Altyapı, Kolektör (9,90 km), Müşavirlik	2021-2025	-	1.382.398.907	-	213.398.907	-	116.000.000
ÇEVRE, ŞEHİRCİLİK VE İKLİM DEĞİŞİKLİĞİ BAKANLIĞI					-	5.216.640.000	-	233.130.000	-	248.050.000
B) DEVAM EDEN PROJELER TOPLAMI					-	1.398.590.000	-	233.130.000	-	230.050.000
b) 2023 yılından sonraya kalanlar					-	1.398.590.000	-	233.130.000	-	230.050.000
2016K07-2797	Kırsal Alanda Kendi Evini Yapana Yardım [634] [635]	37 İl	İskan (3.000 hane)	2016-2026	-	851.640.000	-	129.850.000	-	(189.950.000)
2018K07-18500	Boş Verme Sankeçili Göçebe Grubu İskanı	Karaman	Tarımsal İskan (86 hane)	2018-2024	-	120.000.000	-	-	-	25.048.000
2018K07-24212	İlksu Barajı İskanı [636]	Batman	İskan Altyapı (100 hane), Şehir İskanı (100 hane)	2018-2024	-	13.950.000	-	-	-	1.000
2018K07-24213	Yusufeli Barajı İskanı [636]	Artvin	İskan Altyapı (300 hane), Tarımsal İskan (300 hane)	2018-2024	-	16.000.000	-	-	-	1.000
2020K07-149550	Bismil-Beritanlı Göçebelere Dicle-Batman Barajı İskanı	Diyarbakır	Tarımsal İskan (95 hane)	2020-2024	-	144.000.000	-	40.000.000	-	90.000.000
2022K07-184849	Boyabat Barajı İskanı	Sinop	İskan Altyapı (42 hane), Şehir İskanı (42 hane)	2022-2024	-	80.000.000	-	33.164.000	-	40.000.000
2022K07-184853	Soma Maden Rezervi İskanı	Manisa	İskan Altyapı (54 hane), Şehir İskanı (54 hane)	2022-2024	-	173.000.000	-	30.116.000	-	75.000.000

[632] Toplama dahil değildir. Diş para sıvı kredisi ile karşılanacaktır.

[633] CED Raporu onaylanmadan projede harcama yapılamaz.

[634] 2019K070040 Numaralı proje altında 0543 sayılı İskan Kanunu çerçevesinde boş verme ödenekleriyle yürütülen işler, bu proje altında devam ettirilecektir.

[635] Rutajın 08 1 Ekonomik köçürme yer almaktadır. Boş verme için kullanılacaktır. Toplama dahil değildir.

[636] Projeye ilişkin hak sahipliğinin neticesinde mevkielik proje parametreleri revize edilerek olup harcama müddesini Strateji ve Bütçe Başkanlığı onayına tabiidir.

SEKTÖRÜ: DKH-SOSYAL - KIRSAL ALAN PLANLAMASI
PROJE SAHİBİ: ÇEVRE, ŞEHİRCİLİK VE İKLİM DEĞ. BAK. - DSİ GN.MD.

PROJE NO	PROJE ADI	YERİ	KARAKTERİSTİĞİ	BAŞLAMA BİTİŞ YILI	PROJE TUTARI		2022 YILI SONU KÜMÜLATİF HARCAMA		2023 YILI YATIRIMI	
					DIŞ KREDİ	TOPLAM	DIŞ KREDİ	TOPLAM	DIŞ KREDİ	TOPLAM
C) YENİ PROJELER TOPLAMI					-	3.818.050.000	-	-	-	18.000.000
a) 2023 yılında bitenler					-	3.818.050.000	-	-	-	18.000.000
2023K07-195171	Köylerin Altyapısının Desteklenmesi (KÖYDES) [637]	51 İl	Program Destekleri	2023-2023	-	3.800.000.000	-	-	-	(3.800.000.000)
	Sermaye Transferi									2.000.000
2023K07-195172	İskan Hizmetleri Etüt İşleri	81 İl	Etüt-Proje	2023-2023	-	2.000.000	-	-	-	2.000.000
2023K07-195173	Göç Etilerinin İşletme Donatım Kredisi [635]	81 İl	İşletme-Donatım Kredisi (50 hane)	2023-2023	-	50.000	-	-	-	(50.000)
	Borç Verme									16.000.000
2023K07-209692	Tamamlama ve Kesin Hesap	81 İl	İskan Altyapı (1.000 hane), Kesin Hesap	2023-2023	-	16.000.000	-	-	-	16.000.000
DEVLET SU İŞLERİ GENEL MÜDÜRLÜĞÜ					-	9.153.329.818	-	6.774.640.388	-	842.000.000
A) ETÜD-PROJE İŞLERİ TOPLAMI					-	5.675.500	-	254.000	-	4.000.000
b) 2023 yılından sonraya kalanlar					-	5.675.500	-	254.000	-	4.000.000
2020K07-152044	Muhtelif Yeniden Yerleşim Etütleri [638]	81 İl	Etüt-Proje, Şehir İskanı (50 hane), Tanımsal İskan (570 hane)	2020-2027	-	5.675.500	-	254.000	-	4.000.000
B) DEVAM EDEN PROJELER TOPLAMI					-	8.697.654.318	-	6.774.386.388	-	836.000.000
a) 2023 yılında bitenler					-	1.720.150.363	-	1.670.150.363	-	50.000.000
2008K07-149138	İlsv Barajı Yeniden Yerleşim İşleri	Şırnak	Hizmet Binası (48 adet), İskan Altyapı (1.049 hane), İşyeri (143 adet), Şehir İskanı (875 hane), Tanımsal İskan (48 hane)	2008-2023	-	1.720.150.363	-	1.670.150.363	-	50.000.000

[635] Bütçenin 08.1. Ekonomik kodunda yer almaktadır. Borç verme için kullanılmaktadır. Toplama dahil değildir.

[637] 36-12.31.01.07.03 maddesinde yer alan ödenek, Köylerin Altyapısının Desteklenmesi Projesi (KÖYDES) kapsamında köylerin altyapı ihtiyaçları için il özel idareleri ve/veya köylere hizmet götürme birliklerine aktarılabilecek olup iller bazında dağılımı, kullanılmaması, izlenmesi ve denetimine ilişkin usul ve esaslar Cumhurbaşkanlığı tarafından karara bağlanacaktır.

[638] 2018K070100 numaralı Muhtelif Yeniden Yerleşim Etütleri projesinin devamı niteliğindedir.

SEKTÖRÜ: DKH-SOSYAL - KIRSAL ALAN PLANLAMASI
 PROJE SAHİBİ: DSİ GN.MD.

PROJE NO	PROJE ADI	YERİ	KARAKTERİSTİĞİ	BAŞLAMA BİTİŞ YILI	PROJE TUTARI		2022 YILI SONU KÜMÜLATİF HARCAMA		2023 YILI YATIRIMI	
					DIŞ KREDİ	TOPLAM	DIŞ KREDİ	TOPLAM	DIŞ KREDİ	TOPLAM
b) 2023 yılından sonraya kalanlar					-	6.977.503.955	-	5.104.236.025	-	786.000.000
2008K07-151249	Yusufeli Barajı Yeniden Yerleşim İşleri	Artvin	Açık Spor Kompleksi (25.000 m ² , 1 adet), Adliye Binası (1 adet, 3.664 m ²) , Ahır (300 adet, 22.500 m ²), Aile Sağlığı Merkezi (2 adet, 3.214 m ²), Anaokulu (2 adet, 12 derslik), Atölye Binası (1 adet, 6.100 m ²), Belediye Hizmet Binası (1 adet, 7.655 m ²), Cami (10 adet, 12.575 m ²), Çevre Düzenlemesi (756.841 m ²), Ermenek Binası (1 adet, 1.863 m ²), Eüt-Proje, Hastane (25 yatak), Hükümet Konagi (1 adet, 9.328 m ²), İlçe Gençlik ve Spor Müdürlüğü Binası (1 adet, 1.004 m ²), İlçe Jandarma Komutanlığı (1 adet, 3.245 m ²), İlköğretim Okulu (3 adet, 40 derslik), İmam Hatip Lisesi (1 adet, 12 derslik), İsyeni (213 adet), İtfaiye Hizmet Binası (400 m ²), Köy Evi (7 adet, 1.500 m ²), Küçük Sanayi Sitesi (48 iş yeri adedi, 1 adet), Kütüphane (2 adet, 628 m ²), Mesleki ve Teknik Lisesi (1 adet, 16 derslik), Mezarlık (7 adet, 15.850 m ²), Müftülük Binası (1 adet, 2.000 m ²), Okul (40 derslik), Orman İşletme Müdürlüğü Binası (7.410 m ² , 1 adet), Otobüs Terminali (1.900 m ² , 1 adet), Öğrenci Pansiyonu (1 adet, 100 öğrenci kapasitesi), Öğretmenevi (1 adet, 2.640 m ²), Peyzaj (100.000 m ²), Sağlık Evi (1 adet, 100 m ²), Sosyal Donatı (1 adet, 417 m ²), Spor Kompleksi (3.490 m ²), Spor Salonu (2 adet, 8.344 m ²), Şehir İskanı (2.698 hane), Tanımsal İskan (520 hane), Ticaret Merkezi (2 adet, 74 iş yeri adedi)	2008-2024		4.313.222.405		3.913.222.405		250.000.000
	Yusufeli Barajı Göl Sahasında Kalan Yerleşim Yerleri Etütleri	Artvin	Eüt-Proje	2008-2024		109.146.602		75.146.602		18.890.000
	Yusufeli 3. Bölge 1. Etap İskanı	Artvin	Aile Sağlığı Merkezi (1 adet, 1.634 m ²), Çevre Düzenlemesi (57.391 m ²), İlçe Jandarma Komutanlığı (1 adet, 3.245 m ²), İsyeni (6 adet), Okul (24 derslik), Şehir İskanı (340 hane)	2017-2024		230.000.000		229.000.000		556.000

SEKTÖRÜ: DKH-SOSYAL - KIRSAL ALAN PLANLAMASI
PROJE SAHİBİ: DSİ GN.MD.

PROJE NO	PROJE ADI	YERİ	KARAKTERİSTİĞİ	BAŞLAMA BİTİŞ YILI	PROJE TUTARI		2022 YILI SONU KÜMÜLATİF HARCAMA		2023 YILI YATIRIMI	
					DIŞ KREDİ	TOPLAM	DIŞ KREDİ	TOPLAM	DIŞ KREDİ	TOPLAM
Yusufeli 1. Bölge 1. Etap İskanı	Artvin	Adliye Binası (1 adet, 3.664 m ²), Camii (1 adet, 5.126 m ²), Çevre Düzenlemesi (29.638 m ²), Emniyet Binası (1 adet, 1.863 m ²), Hükümet Konağı (1 adet, 9.328 m ²), İlçe Gençlik ve Spor Müdürlüğü Binası (1 adet, 1.094 m ²), İkiöğretim Okulu (1 adet, 16 derslik), Kütüphane (1 adet, 778 m ²), Müftülük Binası (1 adet, 2.000 m ²), Öğretmenevi (1 adet, 2.640 m ²), Sosyal Donatı (1 adet, 417 m ²), Spor Salonu (1 adet, 4.100 m ²)	2018-2024		165.000.000		164.000.000		556.000	
Yusufeli 3. Bölge 2. Etap İskanı	Artvin	Cami (1 adet, 1.494 m ²), Çevre Düzenlemesi (33.176 m ²), İşyeri (8 adet), Şehir İskanı (224 hane)	2019-2024		130.000.000		129.000.000		556.000	
Yusufeli 4. Bölge Şehir İskanı	Artvin	Çevre Düzenlemesi (58.133 m ²), İşyeri (88 adet), Şehir İskanı (434 hane)	2020-2024		450.000.000		449.000.000		556.000	
Yusufeli 1. Bölge 2. Etap İskanı	Artvin	Belediye Hizmet Binası (1 adet, 7.655 m ²), Çevre Düzenlemesi (67.352 m ²), Hastane (25 yatak), İşyeri (69 adet), Şehir İskanı (526 hane), Ticaret Merkezi (2 adet, 74 işyeri adedi)	2020-2024		600.000.000		599.000.000		556.000	
Yusufeli 2. Bölge 1. Etap İskanı	Artvin	Çevre Düzenlemesi (264.301 m ²), İşyeri (52 adet), Şehir İskanı (1.174 hane)	2020-2024		1.010.000.000		1.009.000.000		556.000	
Yusufeli Köyleri İskanı	Artvin	Ahir (300 adet, 22.500 m ²), Camii (7 adet, 2.000 m ²), Çevre Düzenlemesi (182.000 m ²), İşyeri (10 adet), Köy Evi (7 adet, 1.500 m ²), Kütüphane (1 adet, 50 m ²), Mezarlık (7 adet, 15.850 m ²), Okul (16 derslik), Sağlık Evi (1 adet, 100 m ²), Tarımsal İskan (520 hane)	2020-2024		919.075.803		814.075.803		58.333.000	

SEKTÖRÜ: DKH-SOSYAL - KIRSAL ALAN PLANLAMASI - BELEDİYE HİZMETLERİ
 PROJE SAHİBİ: DSİ GN.MD. - GAP Bkl.BŞK. - ANTALYA B.B.

PROJE NO	PROJE ADI	YERİ	KARAKTERİSTİĞİ	BAŞLAMA BİTİŞ YILI	PROJE TUTARI		2022 YILI SONU KÜMÜLATİF HARCAMA		2023 YILI YATIRIMI		
					DIŞ KREDİ	TOPLAM	DIŞ KREDİ	TOPLAM	DIŞ KREDİ	TOPLAM	
	Yusufeli 4. Bölge İskanı Kamu Binaları ve Sosyal Yapılar	Artvin	Açık Spor Kompleksi (25.000 m ² , 1 adet), Aile Sağlığı Merkezi (1.580 m ² , 1 adet), Anaokulu (2 adet, 12 derslik), Atölye Binası (1 adet, 6.100 m ²), Cami (1 adet, 3.955 m ²), Çevre Düzenlemesi (64.850 m ²), İlköğretim Okulu (2 adet, 24 derslik), İmam Hatip Lisesi (1 adet, 12 derslik), İtfaiye Hizmet Binası (400 m ²), Küçük Sanayi Sitesi (48 iş yeri adedi, 1 adet), Mesleki ve Teknik Lisesi (1 adet, 16 derslik), Orman İşletme Müdürlüğü Binası (7.410 m ² , 1 adet), Otobüs Terminali (1.900 m ² , 1 adet), Öğrenci Pansiyonu (1 adet, 100 öğrenci kapasitesi), Peyzaj (100.000 m ²), Spor Kompleksi (3.490 m ²), Spor Salonu (4.244 m ² , 1 adet)	2022-2024		700.000.000		445.000.000		169.441.000	
2012K07-1661	Mersin-Atökrprü Barajı Yeniden Yerleşim İşleri	Mersin	Tarımsal İskan (326 hane)	2012-2024		1.856.937.000		1.152.144.000		400.000.000	
2019K07-149209	Gömlükan Barajı Yeniden Yerleşim İşleri [639]	Adıyaman	Fiziksel İskan (60 hane), Şehir İskanı (7 hane), Tarımsal İskan (5 hane)	2019-2026		250.000.000				22.000.000	
2019K07-149210	Kızılayolu Barajı Yeniden Yerleşim İşleri	Çankırı	Fiziksel İskan (31 hane), Tarımsal İskan (143 hane)	2019-2026		500.000.000		38.101.270		96.000.000	
2019K07-149212	Salıpazarı Barajı Yeniden Yerleşim İşleri [639]	Samsun	Şehir İskanı (13 hane)	2019-2026		36.576.200				5.000.000	
2022K07-174324	Geben Barajı Yeniden Yerleşim İşleri [639]	Kahramanmaraş	Fiziksel İskan (15 hane)	2022-2025		20.768.350		768.350		13.000.000	
C) YENİ PROJELER TOPLAMI						-	450.000.000	-	-	2.000.000	
b) 2023 yılından sonraya kalanlar						-	450.000.000	-	-	2.000.000	
2023K07-206378	Karakuz Barajı Yeniden Yerleşim İşleri	Sivas	Tarımsal İskan (100 hane)	2023-2027		250.000.000				1.000.000	
2023K07-206386	Kağızman Gölü Yeniden Yerleşim İşleri	Kars	Tarımsal İskan (120 hane)	2023-2027		200.000.000				1.000.000	
GÜNEYDOĞU ANADOLU PROJESİ BÖLGE KALKINMA İDARESİ BAŞKANLIĞI						-	322.963.186	-	233.192.186	-	24.112.000
B) DEVAM EDEN PROJELER TOPLAMI						-	322.963.186	-	233.192.186	-	24.112.000
b) 2023 yılından sonraya kalanlar						-	322.963.186	-	233.192.186	-	24.112.000
2009K07-1122	Entegre Kırsal Kalkınma Programı	9 İl	Proje Desteği	2009-2025		322.963.186		233.192.186		24.112.000	
ANTALYA BÜYÜKŞEHİR BELEDİYESİ						-	-	-	-	-	
B) DEVAM EDEN PROJELER TOPLAMI						-	-	-	-	-	
a) 2023 yılında bitenler						-	-	-	-	-	
2017K08-3795	İtfaiye ve Acil Müdahale Aracı Alımı [640]	Antalya	İtfaiye Aracı (27 adet)	2017-2023	105.508.000	124.500.000			105.508.000	124.500.000	

[639] 2018K070150 numaralı Muhtelif Yeniden Yerleşim İşleri (DAF, DOKAP, GAP) projesinin devamı niteliğindedir.

[640] Araç ve ekipman alınması yerli üretim katı oranı en az yüzde 50 oranında gözletilecektir. Toplama dahil değildir. Diğer para kısmı kredi ile karşılanacaktır.

SEKTÖRÜ: DKH-SOSYAL - BELEDİYE HİZMETLERİ
 PROJE SAHİBİ: BURSA B.B. - ÇEVRE, ŞEHİRCİLİK VE İKLİM DEĞ. BAK. - DENİZLİ B.B. - ESKİŞEHİR B.B.

PROJE NO	PROJE ADI	YERİ	KARAKTERİSTİĞİ	BAŞLAMA BİTİŞ YILI	PROJE TUTARI		2022 YILI SONU KÜMLATİF HARCAMA		2023 YILI YATIRIMI	
					DIŞ KREDİ	TOPLAM	DIŞ KREDİ	TOPLAM	DIŞ KREDİ	TOPLAM
BURSA BÜYÜKŞEHİR BELEDİYESİ										
B) DEVAM EDEN PROJELER TOPLAMI										
b) 2023 yılından sonraya kalanlar										
2014K08-2114	İtfaiye Aracı Alımı [640]	Bursa	İtfaiye Aracı (80 adet)	2014-2025	561.700.000	685.000.000	-	-	188.600.000	230.000.000
ÇEVRE, ŞEHİRCİLİK VE İKLİM DEĞİŞİKLİĞİ BAKANLIĞI										
A) ETÜD-PROJE İŞLERİ TOPLAMI										
b) 2023 yılından sonraya kalanlar										
2003K08-056	Yerel Yönetimler Bilgi Tabanı [641]	Ankara	Danışmanlık, Fizibilite Etüdü, Özel Geliştirilmiş Yazılım	2003-2025	-	6.800.000	-	5.100.000	-	500.000
B) DEVAM EDEN PROJELER TOPLAMI										
a) 2023 yılında bitenler										
2022K08-183815	Atık Yönetim Uygulaması Yazılım Geliştirme	Ankara	Danışmanlık, Özel Geliştirilmiş Yazılım	2022-2023	-	3.558.000	-	458.000	-	3.100.000
b) 2023 yılından sonraya kalanlar										
2017K08-28036	Katı Atık Programı [642] [643]	81 İl	Danışmanlık, Geri Kazanım Tesisi (25 adet), K.Atık Trnsf İst. (15 adet), Katı Atık Yönetimi Tesisi (750.000 m ²)	2017-2025	-	513.000.000	-	204.000.000	-	167.500.000
2017K08-3797	Büyükşehir Belediyelerinde Hizmet Sunum Yöntemlerinin Geliştirilmesi [641]	Ankara	Danışmanlık, Fizibilite Etüdü	2017-2025	-	13.000.000	-	4.000.000	-	2.500.000
C) YENİ PROJELER TOPLAMI										
b) 2023 yılından sonraya kalanlar										
2023K08-207616	Atık Yönetimi Maliyet Belirleme	Ankara	Danışmanlık, Etüt-Proje, Fizibilite Etüdü	2023-2024	-	4.000.000	-	-	-	2.000.000
DENİZLİ BÜYÜKŞEHİR BELEDİYESİ										
B) DEVAM EDEN PROJELER TOPLAMI										
a) 2023 yılında bitenler										
2015K08-2451	Katı Atık Bertaraf Tesisi Yapımı [640]	Denizli	Katı Atık Yönetimi Tesisi (180.858 m ²)	2015-2023	30.000.000	35.400.000	-	-	30.000.000	35.400.000
b) 2023 yılından sonraya kalanlar										
2015K08-2454	İtfaiye ve Acil Müdahale Aracı Alımı [640]	Denizli	İtfaiye Aracı (30 adet)	2015-2025	120.000.000	133.500.000	-	-	40.000.000	44.000.000
ESKİŞEHİR BÜYÜKŞEHİR BELEDİYESİ										
B) DEVAM EDEN PROJELER TOPLAMI										
a) 2023 yılında bitenler										
2000K08-628	Katı Atık Yönetimi [640]	Eskişehir	Fizibilite Etüdü	2000-2023	387.980.565	387.980.565	-	-	387.980.565	387.980.565
2000K08-629	Porsuk Çayı Rehabilitasyonu [632]	Eskişehir	Çevre Düzenlemesi	2000-2023	183.817.854	187.607.912	-	-	183.817.854	187.607.912

[632] Toplama dahil değildir. Diğ para kısmı kredi ile karşılanacaktır.

[640] Araç ve ekipman almında yerli üretim katlı oranı en az yüzde 50 oranında olacaktır. Toplama dahil değildir. Diğ para kısmı kredi ile karşılanacaktır.

[641] Cumhuriyetbankası/ Strateji ve Bütçe Bakanlığı ile ilgili olarak yapılacaktır.

[642] Belediyeler/Başlıklar proje bütçelerinin yüzde 57'sini okunaklı/BANK kredisi ile karşılayacak olup, Büyükşehir belediyeleri dışındaki danışmanlık işlerinin tamamı projenin yılı ödeneğinden karşılanacaktır.

[643] Çevre ve Şehircilik Bakanlığınca hazırlanan ve Cumhuriyetbankası/ Strateji ve Bütçe Bakanlığınca onaylanan Katı Atık Programı Harcama Usul ve Esasları çerçevesinde harcama yapılacaktır.

SEKTÖRÜ: DKH-SOSYAL - BELEDİYE HİZMETLERİ
 PROJE SAHİBİ: ESKİŞEHİR B.B. - HAKKARİ B. - İLLER BANKASI A.Ş.GN.MD.

PROJE NO	PROJE ADI	YERİ	KARAKTERİSTİĞİ	BAŞLAMA BİTİŞ YILI	PROJE TUTARI		2022 YILI SONU KÜMÜLATİF HARCAMA		2023 YILI YATIRIMI	
					DIŞ KREDİ	TOPLAM	DIŞ KREDİ	TOPLAM	DIŞ KREDİ	TOPLAM
b) 2023 yılından sonraya kalanlar					-	-	-	-	-	-
2020K08-149249	İtfaiye ve Acil Müdahale Aracı Alımı [640]	Eskişehir	İtfaiye Aracı (12 adet)	2020-2024	47.602.400	49.074.639	-	-	23.801.200	25.273.439
HAKKARİ BELEDİYESİ					-	-	-	-	-	-
B) DEVAM EDEN PROJELER TOPLAMI					-	-	-	-	-	-
b) 2023 yılından sonraya kalanlar					-	-	-	-	-	-
2019K08-105507	Hakkari Entegre Katı Atık Yönetimi Tesisi [644]	Hakkari	Çöp Rehab. (5 adet), Geri Kazanım Tesisi (1 adet), K.Atık Trnsl İst. (2 adet), Katı Atık Yönetimi Tesisi (166.449 m²), Kompost Tesisi (1 adet), Sızıntı Suyu Arıtma Tesisi (1 adet), Tib.At.Str. (1 adet)	2019-2024	489.688.160	584.745.280	-	-	56.382.980	62.850.440
	Çevre, Şehircilik İklim Değ. Bak. Hibesi					(38.887.000)				(4.477.480)
İLLER BANKASI ANONİM ŞİRKETİ GENEL MÜDÜRLÜĞÜ					-	-	-	-	-	-
B) DEVAM EDEN PROJELER TOPLAMI					-	-	-	-	-	-
a) 2023 yılında bitenler					-	-	-	-	-	-
2015K08-2453	Kentsel Altyapı Tesisleri II [645]	81 İli	Katı Atık Yönetimi Tesisi (50.000 m³)	2015-2023	68.096.000	80.353.000	34.048.000	40.176.000	34.048.000	40.177.000
b) 2023 yılından sonraya kalanlar					-	-	-	-	-	-
2015K08-2447	İtfaiye Acil Müdahale Aracı ve İş Makinesi Alımı [646]	81 İli	İş Makinesi, İtfaiye Aracı	2015-2024	4.430.000.000	5.537.500.000	443.000.000	553.750.000	1.993.500.000	2.491.875.000
2015K08-2448	Sürdürülebilir Şehirler [647]	81 İli	Çöp Rehab., İtfaiye Aracı, K.Atık Trnsl İst., Katı Atık Yönetimi Tesisi, Kentsel Altyapı	2015-2025	1.107.502.000	1.107.502.000	6.551.000	6.551.000	381.075.000	381.075.000
2015K08-2449	Yerel Yönetimler Altyapı Tesisleri [648]	Gaziantep	Katı Atık Yönetimi Tesisi (115.000 m³)	2015-2025	149.410.000	176.303.000	138.951.000	163.962.000	7.844.000	9.256.000
2020K08-149823	Yerel Yönetim Tesisleri (FRIT II) [649]	Gaziantep, Kahramanmaraş, Şanlıurfa	Bel.Hiz.Proj., Katı Atık Yönetimi Tesisi (100.000 m³, 32,23 ton/saat atık işleme kapasitesi)	2020-2025	589.190.000	1.623.370.000	44.433.000	173.656.000		268.324.000
	AB Hibesi					(409.997.000)				(163.999.000)
	Dünya Bankası (WB)					(376.550.000)		(37.655.000)		(188.275.000)
	Kahramanmaraş Kuzey İlçeleri Entegre Katı Atık Yönetimi	Kahramanmaraş	Katı Atık Yönetimi Tesisi (50.000 m³)	2020-2024		444.330.000		44.433.000		33.890.000
	Dünya Bankası (WB)					(376.550.000)		(37.655.000)		(188.275.000)
	Nizip Katı Atık Tesisi	Gaziantep	Katı Atık Yönetimi Tesisi (50.000 m³)	2020-2025	279.090.000	329.325.000			111.636.000	131.730.000
	Viraneşehir-Ceylanpınar Entegre Katı Atık Yönetimi	Şanlıurfa	Katı Atık Yönetimi Tesisi (32,23 ton/saat atık işleme kapasitesi)	2020-2025	310.100.000	365.918.000			62.020.000	73.184.000
	Mekanik Biyolojik Arıştırma Tesisi	Gaziantep	Bel.Hiz.Proj.	2020-2025		483.797.000				29.520.000
	AB Hibesi					(409.997.000)				(163.999.000)
2020K08-149827	Belediye Altyapı Hizmetleri [650]	81 İli	Bel.Hiz.Proj.	2020-2026	221.500.000	261.371.000			55.375.000	65.343.000

[640] Araç ve ekipman alınmada yerli üretim katı oranı en az yüzde 50 oranında gözletilecektir. Toplama dahil değildir. Diğer para kısmı kredi ile karşılanacaktır.

[644] Toplama dahil değildir. Diğer para kısmı AB Mali İyiliği kapsamında hibe ile karşılanacaktır.

[645] Diğer para kısmı Avrupa Yatırım Bankası (AYB) kredisi ile karşılanacaktır. Toplama dahil değildir. Proje harcama yapılıncı Cumhurbaşkanlığı Strateji ve Bütçe Başkanlığı müsaadesine tabidir.

[646] Araç ve ekipman alınmada yerli üretim katı oranı en az yüzde 50 oranında gözletilecektir. Diğer para kısmı Avrupa Korumalı Kurumları Bankası (CEB) kredisi ile karşılanacaktır. Toplama dahil değildir. Proje harcama yapılıncı Cumhurbaşkanlığı Strateji ve Bütçe Başkanlığı müsaadesine tabidir.

[647] Diğer para kısmı Dünya Bankası kredisi ile karşılanacaktır. Toplama dahil değildir. Proje harcama yapılıncı Cumhurbaşkanlığı Strateji ve Bütçe Başkanlığı müsaadesine tabidir.

[648] Diğer para kısmı JICA kredisi ile karşılanacaktır. Toplama dahil değildir. Proje harcama yapılıncı Cumhurbaşkanlığı Strateji ve Bütçe Başkanlığı müsaadesine tabidir.

[649] Diğer para kısmı Fransa Kalkınma Ajansı (AFD) kredisi, Dünya Bankası kredisi ve AB hibesi ile karşılanacaktır. Toplama dahil değildir. Proje harcama yapılıncı Cumhurbaşkanlığı Strateji ve Bütçe Başkanlığı müsaadesine tabidir.

[650] Diğer para kısmı Fransa Kalkınma Ajansı (AFD) kredisi ile karşılanacaktır. Toplama dahil değildir. Proje harcama yapılıncı Cumhurbaşkanlığı Strateji ve Bütçe Başkanlığı müsaadesine tabidir.

SEKTÖRÜ: DKH-SOSYAL - BELEDİYE HİZMETLERİ
 PROJE SAHİBİ: İLLER BANKASI A.Ş.GN.MD. - İSTANBUL B.B. - İZMİR B.B. - KASTAMONU B. - MALATYA B.B. - MUĞLA B.B.

PROJE NO	PROJE ADI	YERİ	KARAKTERİSTİĞİ	BAŞLAMA BITİŞ YILI	PROJE TUTARI		2022 YILI SONU KÜMÜLATİF HARCAMA		2023 YILI YATIRIMI	
					DIŞ KREDİ	TOPLAM	DIŞ KREDİ	TOPLAM	DIŞ KREDİ	TOPLAM
2020K08-149959	Yerel Yönetimlerin Altyapı Tesislerinin Geliştirilmesi [648]	81 İli	Iş Makinası (87 adet), İtfaiye Aracı (26 adet), Katı Atık Yönetimi Tesisi (190.000 m²)	2020-2025	516.486.000	609.454.000	15.495.000	18.284.000	51.649.000	60.946.000
2022K08-190722	Türkiye Deprem, Sel Ve Yangın Acil İmar [651]	81 İli	Bel.Hiz.Proj.	2022-2026	2.059.951.000	2.059.951.000	205.995.000	205.995.000	514.988.000	514.988.000
İSTANBUL BÜYÜKŞEHİR BELEDİYESİ					-	-	-	-	-	-
B) DEVAM EDEN PROJELER TOPLAMI					-	-	-	-	-	-
a) 2023 yılında bitenler					-	-	-	-	-	-
2016K08-2802	Endüstriyel Atık Termal Bertaraf Tesisi [640]	İstanbul	Atık Yakma Tesisi (1 adet)	2016-2023	800.000.000	944.000.000	1.000	1.180	799.999.000	943.998.820
2018K08-91806	Atık Yakma ve Enerji Üretim Tesisi [640]	İstanbul	Atık Yakma Tesisi (1 adet)	2018-2023	4.840.567.000	5.708.003.840	4.819.088.000	5.686.523.840	21.479.000	21.480.000
2019K08-93062	Sızınbı Suyu Arıtma Tesisi [640]	İstanbul	Sızınbı Suyu Arıtma Tesisi (1 adet)	2019-2023	160.000.000	203.770.023	100.000.000	143.769.023	60.000.000	60.001.000
İZMİR BÜYÜKŞEHİR BELEDİYESİ					-	-	-	-	-	-
B) DEVAM EDEN PROJELER TOPLAMI					-	-	-	-	-	-
a) 2023 yılında bitenler					-	-	-	-	-	-
2012K08-1662	İtfaiye ve Acil Müdahale Aracı Alımı [640]	İzmir	İtfaiye Aracı (167 adet)	2012-2023	177.550.000	284.100.000	92.550.000	179.100.000	85.000.000	105.000.000
KASTAMONU BELEDİYESİ					-	-	-	-	-	-
B) DEVAM EDEN PROJELER TOPLAMI					-	-	-	-	-	-
a) 2023 yılında bitenler					-	-	-	-	-	-
2019K08-105509	Kastamonu Entegre Katı Atık Yönetimi Tesisi [644]	Kastamonu	Çöp Rehab. (21 adet), K.Atık Tmsf İst. (6 adet), Katı Atık Yönetimi Tesisi (93.800 m²)	2019-2023	171.532.703	231.082.720	76.451.496	102.982.720	95.081.207	114.883.921
	Çevre, Şehircilik İklim Değ. Bak. Hibesi					(23.824.628)		(10.618.549)		(13.206.079)
MALATYA BÜYÜKŞEHİR BELEDİYESİ					-	-	-	-	-	-
B) DEVAM EDEN PROJELER TOPLAMI					-	-	-	-	-	-
a) 2023 yılında bitenler					-	-	-	-	-	-
2015K08-2452	İtfaiye ve Acil Müdahale Aracı Alımı [640]	Malatya	İtfaiye Aracı (18 adet)	2015-2023	100.000.000	138.000.000			100.000.000	138.000.000
MUĞLA BÜYÜKŞEHİR BELEDİYESİ					-	-	-	-	-	-
B) DEVAM EDEN PROJELER TOPLAMI					-	-	-	-	-	-
a) 2023 yılında bitenler					-	-	-	-	-	-
2022K08-183013	Bodrum Entegre Katı Atık Bertaraf Tesisi Yapımı	Muğla	Katı Atık Yönetimi Tesisi (860.766,21 m²)	2022-2023	418.877.666	418.877.666			418.877.666	418.877.666
b) 2023 yılından sonraya kalanlar					-	-	-	-	-	-
2018K08-33501	İtfaiye Aracı Alımı [640]	Muğla	İtfaiye Aracı (9 adet)	2018-2024	11.000.000	11.000.000			10.000.000	10.000.000

[640] Araç ve ekipman alımında yerli üretim katkı oranı en az yüzde 50 oranında gözétilecektir. Toplama dahil değildir. Diğer para kısmı kredi ile karşılanacaktır.

[644] Toplama dahil değildir. Diğer para kısmı AB Mali İyiliği kapsamında hibelerle karşılanacaktır.

[648] Diğer para kısmı AÇKA kredisi ile karşılanacaktır. Toplama dahil değildir. Proje ile harcama yapılması Cumhurbaşkanlığı Strateji ve Bütçe Başkanlığı mütasadesine tabidir.

[651] Araç ve ekipman alımında yerli üretim katkı oranının azı en az seviyede olmasını gözétilecektir. Proje için diğer kredi kurumları, Dünya Bankası (DB) kredileri ile karşılanacaktır. Proje ile harcama yapılması Cumhurbaşkanlığı Strateji ve Bütçe Başkanlığı mütasadesine tabidir.

SEKTÖRÜ: DKH-SOSYAL - BELEDİYE HİZMETLERİ - ŞEHİRLEŞME
 PROJE SAHİBİ: MUĞLA B.B. - TARIM VE ORMAN BAK. - TUNCELİ BELEDİYESİ - ÇEVRE, ŞEHİRCİLİK VE İKLİM DEĞ. BAK.

PROJE NO	PROJE ADI	YERİ	KARAKTERİSTİKİ	BAŞLAMA BITİŞ YILI	PROJE TUTARI		2022 YILI SONU KÜMLATİF HARCAMA		2023 YILI YATIRIMI	
					DIŞ KREDİ	TOPLAM	DIŞ KREDİ	TOPLAM	DIŞ KREDİ	TOPLAM
2022K08-183036	Sintine Bertaraf ve Geri Kazanım Tesisi	Muğla	Gerı Kazanım Tesisi (1 adet)	2022-2024	5.000.000	5.000.000			3.000.000	3.000.000
TARIM VE ORMAN BAKANLIĞI										
C) YENİ PROJELER TOPLAMI										
a) 2023 yılında bitenler										
2023K08-193701	Sokak Hayvanlarının Rehabilitasyonu [652]	81 İli	Sok.Hay.Yap. (1.005 adet), Sokak Hayvanlarına Yönelik Malzemeler	2023-2023		100.000.000				100.000.000
TUNCELİ BELEDİYESİ										
A) ETÜD-PROJE İŞLERİ TOPLAMI										
b) 2023 yılından sonraya kalanlar										
2022K08-182588	Tunceli Entegre Katı Atık Yönetimi Tesisi [644] Çevre, Şehircilik İklim Değ. Bak. Hibesi	Tunceli	Katı Atık Yönetimi Tesisi (183.000 m²)	2022-2026	379.103.599	476.141.196 (43.666.919)	44.373.000	55.731.000 (5.111.100)	56.390.550	64.329.280 (6.495.324)
ÇEVRE, ŞEHİRCİLİK VE İKLİM DEĞİŞİKLİĞİ BAKANLIĞI										
B) DEVAM EDEN PROJELER TOPLAMI										
a) 2023 yılında bitenler										
2021K09-182464	Akif Fay Haritalama ve Sakınım Zonu Kriterleri	81 İli	Danışmanlık, Etüt-Proje, Makine-Teçhizat	2021-2023		4.000.000		2.500.000		1.500.000
2022K09-181337	E-Plan Otomasyon Sistemi İdame ve Yenileme	Ankara	Danışmanlık, Veri Sayısallaştırma, Yazılım Bakım Onarımı	2022-2023		3.700.000		2.000.000		1.700.000
2022K09-187448	Akıllı Şehirler Kapasite Geliştirme	Ankara	Danışmanlık	2022-2023		4.500.000		2.500.000		2.000.000
	Akıllı Şehir Coğrafi Veri Sözlükleri	Ankara	Danışmanlık	2022-2023		2.000.000		1.000.000		1.000.000
	Akıllı Şehir Rehberliği İkinci Faz Uygulamaları	Ankara	Danışmanlık	2022-2023		2.500.000		1.500.000		1.000.000
2022K09-207663	Şanlıurfa İİ Müdürlüğü GES Kurulumu	Şanlıurfa	Enerji Verimliliği, Güneş Enerji Elektrik Üretimi Tesisi (200 KWH), Sistem Kurulumu	2022-2023		4.800.000				4.800.000
b) 2023 yılından sonraya kalanlar										
2017K09-3802	İstanbul Avrupa Yakası Yenisehir İmar Planı Yapımı	İstanbul	Danışmanlık	2017-2024		4.000.000				2.000.000
2017K09-3807	Korunan Alanlar Planlama Çalışmaları	81 İli	Danışmanlık, Harita Üretimi	2017-2024		30.301.000		16.001.000		7.150.000
	Korunan Alanlarda Halihazır Harita Alımı	81 İli	Harita Üretimi	2019-2024		7.600.000		3.600.000		2.000.000
	Korunan Alanlarda İmar Planı Yapımı	81 İli	Danışmanlık	2019-2024		15.701.000		9.401.000		3.150.000
	Korunan Alanlarda İmar Uygulaması	81 İli	Danışmanlık	2019-2024		7.000.000		3.000.000		2.000.000

[644] Toplama dahil değildir. Diğ para kısmı AB Mali İşbirliği kapsamında hibe ile karşılanacaktır.
 [652] Sermaye Transferi Tertibi Ödenegidir.

SEKTÖRÜ: DKH-SOSYAL - ŞEHİRLEŞME
 PROJE SAHİBİ: ÇEVRE, ŞEHİRCİLİK VE İKLİM DEĞ. BAK.

PROJE NO	PROJE ADI	YERİ	KARAKTERİSTİĞİ	BAŞLAMA BITİŞ YILI	PROJE TUTARI		2022 YILI SONU KÜMÜLATİF HARCAMA		2023 YILI YATIRIMI		
					DIŞ KREDİ	TOPLAM	DIŞ KREDİ	TOPLAM	DIŞ KREDİ	TOPLAM	
2017K09-3813	Hizmet Binası İnşaatı	20 İli	Hizmet Binası (34.616 m²), Kesin Hesap	2017-2024		257.730.000		500.000		36.200.000	
	Döner Sermaye Gayrimenkul Karşılığı									36.200.000 (137.000.000)	
	Hizmet Binaları İnşaatı Kesin Hesabı	15 İli	Kesin Hesap	2020-2023		1.500.000		500.000		1.000.000	
	Siirt Çevre, Şehircilik ve İklim Değişikliği İl Müdürlüğü	Siirt	Hizmet Binası (5.063 m²)	2021-2024		64.885.000				35.200.000	
	Elazığ Çevre, Şehircilik ve İklim Değişikliği İl Müdürlüğü [653]	Elazığ	Hizmet Binası (8.934 m²)	2021-2024		75.218.000				(50.000.000)	
	Gayrimenkul Karşılığı Manisa Çevre, Şehircilik ve İklim Değişikliği İl Müdürlüğü [654]	Manisa	Hizmet Binası (6.372 m²)	2021-2024		46.183.000				(40.000.000)	
	Gayrimenkul Karşılığı Afyonkarahisar Çevre, Şehircilik ve İklim Değişikliği İl Müdürlüğü [655]	Afyonkarahisar	Hizmet Binası (5.600 m²)	2021-2024		46.476.000				(40.000.000)	
	Gayrimenkul Karşılığı Kocaeli Çevre, Şehircilik ve İklim Değişikliği İl Müdürlüğü [656]	Kocaeli	Hizmet Binası (8.647 m²)	2021-2024		23.468.000				(30.000.000)	
	Gayrimenkul Karşılığı									(17.000.000)	
2020K09-150592	İmar Planları Etüt ve Projelerinin Sayısallaştırılması	Ankara	Danışmanlık, Donanım, Etüt-Proje, Plan Sayısallaştırma, Yazılım Bakım Onanımı	2020-2024		15.400.000		7.799.000		6.587.000	
	Yerbilimsel Etüt Bilgi Sistemi Geliştirme, Sayısallaştırma ve Afet Analizi [568]	Ankara	Danışmanlık, Etüt-Proje, Yazılım Bakım Onanımı	2020-2024		6.000.000		3.486.000		1.500.000	
	İmar Planlarının Sayısallaştırılması Yoluya Coğrafi Veri Üretimi	Ankara	Danışmanlık, Donanım, Plan Sayısallaştırma	2020-2023		9.400.000		4.313.000		5.087.000	
2022K09-181929	Yerleşim Alanlarını Etkileyen Aktif Fay Zonları	81 İli	Danışmanlık, Etüt-Proje	2022-2024		7.500.000				6.000.000	
C) YENİ PROJELER TOPLAMI						-	17.390.000	-	-	-	13.280.000
a) 2023 yılında bitenler						-	11.000.000	-	-	-	11.000.000
2023K09-198533	Muhtelif İşler	81 İli	Bina Bakım Onanımı, Bina Tefrişatı, Makine-Teçhizat	2023-2023		10.000.000				10.000.000	
2023K09-200027	Mücadir Alan Bilgi Sisteminin Oluşturulması	Ankara	Danışmanlık, Etüt-Proje, Plan Sayısallaştırma	2023-2023		1.000.000				1.000.000	
b) 2023 yılından sonraya kalanlar						-	6.390.000	-	-	-	2.280.000
2023K09-209859	Örnek İmar Uygulamaları	Adana, Ardahan, Bolu, Çankırı, Trabzon	Danışmanlık	2023-2024		6.390.000				2.280.000	

[568] Proje dokümanı T.C. Cumhurbaşkanlığı Strateji ve Bölge Bakanlığı'na onaylanmadan iletilemez ve projede harcama yapılamaz.
 [653] Elazığ Çevre, Şehircilik ve İklim Değişikliği İl Müdürlüğü Hizmet Binası yapımı için tamamı ana karşılığı gerçekleştirilecektir.
 [654] Manisa Çevre, Şehircilik ve İklim Değişikliği İl Müdürlüğü Hizmet Binası yapımı için tamamı ana karşılığı gerçekleştirilecektir.
 [655] Afyonkarahisar Çevre, Şehircilik ve İklim Değişikliği İl Müdürlüğü Hizmet Binası yapımı için tamamı ana karşılığı gerçekleştirilecektir.
 [656] Kocaeli Çevre, Şehircilik ve İklim Değişikliği İl Müdürlüğü Hizmet Binası yapımı için tamamı ana karşılığı gerçekleştirilecektir.

SEKTÖRÜ: DKH-SOSYAL - ŞEHİRLEŞME - ÇEVRE
 PROJE SAHİBİ: MİLLİ SAVUNMA BAK. - TAPU VE KADASTRO GN.MD. - ÇEVRE, ŞEHİRCİLİK VE İKLİM DEĞ. BAK.

PROJE NO	PROJE ADI	YERİ	KARAKTERİSTİĞİ	BAŞLAMA BİTİŞ YILI	PROJE TUTARI		2022 YILI SONU KÜMÜLATİF HARCAMA		2023 YILI YATIRIMI	
					DIŞ KREDİ	TOPLAM	DIŞ KREDİ	TOPLAM	DIŞ KREDİ	TOPLAM
MİLLİ SAVUNMA BAKANLIĞI					-	99.851.000	-	23.002.000	-	55.707.000
B) DEVAM EDEN PROJELER TOPLAMI					-	77.280.000	-	23.002.000	-	33.130.000
a) 2023 yılında bitenler					-	20.505.000	-	13.000.000	-	7.505.000
2020K09-139354	HGM Atlas Geliştirme ve Yaygınlaştırma	Ankara	Uygulama Projesi (1 adet)	2020-2023	-	20.505.000	-	13.000.000	-	7.505.000
b) 2023 yılından sonraya kalanlar					-	56.775.000	-	10.002.000	-	25.631.000
2021K09-169117	Ortofoto Harita Üretimi	Ankara	Donanım, Öz.Gel.Yaz.	2021-2024	-	56.775.000	-	10.002.000	-	25.631.000
C) YENİ PROJELER TOPLAMI					-	22.571.000	-	-	-	22.571.000
a) 2023 yılında bitenler					-	22.571.000	-	-	-	22.571.000
2023K09-196170	GÖKTÜRK-1 Uydusu Görüntü Temini	81 İli	Uygulama Projesi	2023-2023	-	22.571.000	-	-	-	22.571.000
TAPU VE KADASTRO GENEL MÜDÜRLÜĞÜ					987.051.385	1.363.970.337	921.051.385	1.133.470.067	66.000.000	165.450.000
B) DEVAM EDEN PROJELER TOPLAMI					987.051.385	1.321.020.337	921.051.385	1.133.470.067	66.000.000	122.500.000
a) 2023 yılında bitenler					987.051.385	1.124.571.561	921.051.385	1.044.571.561	66.000.000	80.000.000
2008K09-958	Tapu ve Kadastro Modernizasyonu [657] Döner Sermaye	Ankara	Kadastro Sayısalştırma, Kadastro Yenileme	2008-2023	987.051.385	1.124.571.561	921.051.385	1.044.571.561	66.000.000	80.000.000
b) 2023 yılından sonraya kalanlar					-	196.448.776	-	88.898.506	-	42.500.000
2011K09-1433	Bölge ve Hizmet Binası Döner Sermaye	Eskişehir, Zonguldak	Hizmet Binası (20.600 m²)	2011-2024	-	98.151.000	-	75.796.000	-	14.500.000
2020K09-148071	Tapu ve Kadastro Bilgi Sistemi (TAKBİS) 2020 Döner Sermaye	Ankara	Diğer Sistem Yazılımı (1 adet)	2020-2024	-	98.297.776	-	13.102.506	-	28.000.000
C) YENİ PROJELER TOPLAMI					-	42.950.000	-	-	-	42.950.000
a) 2023 yılında bitenler					-	42.950.000	-	-	-	42.950.000
2023K09-192548	Kadastro Yapımı	81 İli	Kadastro Yapımı (20.000 ha), Kadastro Yenileme (10.000 ha)	2023-2023	-	13.000.000	-	-	-	13.000.000
2023K09-192573	Muhtelif İşler (Bakım Onarım) Döner Sermaye	81 İli	Bina Bakım Onarımı (52 adet), Bina Tefrişatı (100 adet), Kesin Hesap	2023-2023	-	15.950.000	-	-	-	15.950.000
2023K09-192668	Jeodezik Ağ	Ankara	Nirengi Sıklaştırma (650 adet)	2023-2023	-	2.600.000	-	-	-	14.950.000
2023K09-192671	Ortofoto Harita	Ankara	Ortofoto Üretimi (800.000 ha)	2023-2023	-	11.400.000	-	-	-	2.600.000
ÇEVRE, ŞEHİRCİLİK VE İKLİM DEĞİŞİKLİĞİ BAKANLIĞI					-	2.727.390.000	-	616.957.000	-	537.050.000
A) ETUD-PROJE İŞLERİ TOPLAMI					-	18.589.000	-	5.900.000	-	7.733.000
b) 2023 yılından sonraya kalanlar					-	18.589.000	-	5.900.000	-	7.733.000
2021K10-169752	Tür ve Habitat Koruma-İzleme ve Uygulama	Antalya, Denizli, Mersin, Muğla, Trabzon	Alet ve Cihazlar, Danışmanlık, Etud-Proje, Rehabilitasyon, Uygulama Projesi	2021-2024	-	18.589.000	-	5.900.000	-	7.733.000

[657] Diğer para kısmı Dünya Bankası kredisinden karşılanacaktır.

SEKTÖRÜ: DKH-SOSYAL - ÇEVRE
 PROJE SAHİBİ: ÇEVRE, ŞEHİRCİLİK VE İKLİM DEĞ. BAK.

PROJE NO	PROJE ADI	YERİ	KARAKTERİSTİĞİ	BAŞLAMA BİTİŞ YILI	PROJE TUTARI		2022 YILI SONU KÜMÜLATİF HARCAMA		2023 YILI YATIRIMI	
					DIŞ KREDİ	TOPLAM	DIŞ KREDİ	TOPLAM	DIŞ KREDİ	TOPLAM
B) DEVAM EDEN PROJELER TOPLAMI					-	2.612.869.000	-	611.057.000	-	445.885.000
a) 2023 yılında bitenler					-	72.044.000	-	31.791.000	-	12.818.000
2018K10-18341	Kalıcı Organik Kirleticilerle Kirlenmiş Sahaların Tespiti ve İyileştirilmesi AB Hibesi	Ankara	Danışmanlık	2018-2023		59.684.000		27.407.000		4.842.000
2019K10-90489	Kızılırmak Deltası Araştırma	Samsun	Danışmanlık	2019-2023		924.000		654.000		270.000
2021K10-161752	Korunan Alanlarda Yönetim Planı Hazırlama	Antalya, Muğla	Danışmanlık	2021-2023		1.500.000		995.000		505.000
2021K10-167192	Türkiye Çevre Etiket Sisteminin Geliştirilmesi	Ankara	Danışmanlık	2021-2023		1.550.000		910.000		640.000
2022K10-181851	ÇED Süreci Yönetim Sistemi (e-ÇED) Geliştirme	Ankara	Danışmanlık, Özel Geliştirilmiş Yazılım	2022-2023		5.000.000		1.000.000		4.000.000
2022K10-183741	Çevre Denetim Uygulaması Yazılım Geliştirme	Ankara	Danışmanlık, Özel Geliştirilmiş Yazılım	2022-2023		2.586.000		500.000		2.086.000
2022K10-183742	Nesli Tehlike Altındaki Tür ve Habitatların Korunması ve İzlenmesi	Aksaray, Ankara, Konya	Danışmanlık	2022-2023		800.000		325.000		475.000
b) 2023 yılından sonraya kalanlar					-	2.540.825.000	-	579.266.000	-	433.067.000
2014K10-169742	Hava Kalitesi İzleme	81 İl	Donanım Onarımı (259 adet), Lab.Sa.Ma., Laboratuvar Cihazları (144 adet)	2014-2025		338.479.000		168.479.000		55.750.000
	Döner Sermaye Hava Kalitesi İzleme İstasyonlarının Kurulması ve Bakım-Onarımı	8 İl	Donanım Onarımı (259 adet), Lab.Sa.Ma., Laboratuvar Cihazları (144 adet)	2014-2025		333.729.000		166.229.000		20.000.000 54.500.000
	Döner Sermaye Hava Kalitesi İzleme İstasyonlarının Yenilenmesi	81 İl	Laboratuvar Cihazları	2021-2024		4.750.000		2.250.000		20.000.000 1.250.000
2017K10-3827	Tabiat Varlıkları ve Potansiyel Doğal Sit Alanları Değerlendirme	81 İl	Danışmanlık, Etüt-Proje	2017-2024		6.708.000		2.343.000		2.365.000
2018K10-150237	Entegre Kirlilik Önleme ve Kontrol (EKÖK)	Ankara	Danışmanlık, Etüt-Proje, Müşavirlik	2018-2025		90.026.000		71.083.000		6.723.000
	AB Hibesi					(76.097.000)		(60.877.000)		(15.220.000)
	EKÖK Kapsamında Endüstriyel Emisyon Stratejisinin Belirlenmesi	Ankara	Danışmanlık	2020-2023		89.526.000		71.083.000		3.223.000
	AB Hibesi					(76.097.000)		(60.877.000)		(15.220.000)
	EKÖK Sektör Uzmanı	Ankara	Danışmanlık, Etüt-Proje, Müşavirlik	2022-2025		9.500.000				3.500.000
2018K10-18396	Çevre ve İklim Değişikliği Operasyonel Programı	Ankara	Danışmanlık	2018-2026		417.786.000		130.721.000		6.426.000
	AB Hibesi					(355.117.000)		(105.914.000)		(36.412.000)
2018K10-43862	Hava Emisyonlarının Yönetimi	Ankara	Danışmanlık, Özel Geliştirilmiş Yazılım	2018-2024		12.350.000		2.310.000		5.390.000

SEKTÖRÜ: DKH-SOSYAL - ÇEVRE
PROJE SAHİBİ: ÇEVRE, ŞEHİRCİLİK VE İKLİM DEĞ. BAK.

PROJE NO	PROJE ADI	YERİ	KARAKTERİSTİĞİ	BAŞLAMA BİTİŞ YILI	PROJE TUTARI		2022 YILI SONU KÜMLATİF HARCAMA		2023 YILI YATIRIMI		
					DIŞ KREDİ	TOPLAM	DIŞ KREDİ	TOPLAM	DIŞ KREDİ	TOPLAM	
2020K10-152855	Özel Çevre Koruma Biyoçeşitlilik Araştırmaları	Aksaray, İzmir	Danışmanlık	2020-2024		5.207.000		3.442.000		1.515.000	
2021K10-161745	Deniz Kirliliği Olayları Müdahale Planlaması	28 İli	Danışmanlık, Etüt-Proje, Özel Geliştirilmiş Yazılım	2021-2025		15.000.000		3.000.000		7.000.000	
2021K10-169741	İklim Değişikliğinin Ekosisteme Etkisi Araştırması [658]	Muğla	Danışmanlık	2021-2024		3.500.000		1.050.000		1.225.000	
2022K10-181853	Türkiye'nin Döngüsel Ekonomiye Geçiş Potansiyelinin Değerlendirilmesi için Teknik Destek	Ankara	Danışmanlık	2022-2025		109.779.000		43.758.000		593.000	
2022K10-181860	AB Hibesi 3 Boyutlu Ortamda Hava Kalitesi Değerleri Tespiti	Ankara	Danışmanlık, Özel Geliştirilmiş Yazılım	2022-2024		(93.312.000) 9.990.000		(37.195.000) 3.080.000		(3.356.000) 3.580.000	
2022K10-183739	STÜ Ulusal Eylem Planı Hazırlanması	Ankara	Danışmanlık, Özel Geliştirilmiş Yazılım	2022-2024		12.000.000				6.000.000	
2022K10-188090	Marmara Denizi ve Adaları ÖÇKB Koruma ve Araştırma	7 İli	Danışmanlık	2022-2025		11.000.000				4.500.000	
2022K10-190089	İzmit Körfezi Doğu Baseni Dip Çamuru Temizliği Mahalli İdare Katkısı Döner Sermaye	Kocaeli	Dip Çamuru Tarama (33.000.000 m³), Etüt-Proje, Proje Desteği	2022-2026		1.500.000.000 (500.000.000)		150.000.000 (50.000.000)		332.000.000 (100.000.000) 207.000.000	
C) YENİ PROJELER TOPLAMI						-	95.932.000	-	-	-	83.432.000
a) 2023 yılında bitenler						-	77.932.000	-	-	-	77.932.000
2023K10-198440	Kuzey İç Anadolu THM Analitik Laboratuvar Kurulum	Ankara	Lab.Sa.Me., Laboratuvar Cihazları	2023-2023		6.500.000				6.500.000	
2023K10-198441	Mobil Emisyon Laboratuvar Modernizasyonu	Ankara	Laboratuvar Cihazları, Modernizasyon	2023-2023		2.006.000				2.006.000	
2023K10-198442	Hava Kalitesi Ölçüm Aracı Alımı	Ankara	Donanım, Makine-Teçhizat, T-5 (1 adet)	2023-2023		5.000.000				5.000.000	
2023K10-198443	Laboratuvar Analiz Cihazları ve Mobil Araç Alımı	Ankara	Donanım, Laboratuvar Cihazları, Makine-Teçhizat, T-13 (2 adet), T-8 (1 adet)	2023-2023		20.886.000				20.886.000	
2023K10-199539	Mağaraların Araştırılması	81 İli	Danışmanlık, Etüt-Proje, Müşavirlik	2023-2023		3.540.000				3.540.000	
2023K10-199541	Anıt Ağaç Envanteri, Budanması ve Rehabilitasyonu	81 İli	Danışmanlık, Etüt-Proje, Müşavirlik	2023-2023		16.000.000				16.000.000	
2023K10-199553	Salda Gölü Bilim Merkezi	Burdur	Laboratuvar (650 m²), Laboratuvar Cihazları	2023-2023		20.000.000				20.000.000	
2023K10-210241	Barma Yaylası Turbalık Alanı Koruma	Trabzon	Çevre Düzenlemesi (300.000 m²)	2023-2023		4.000.000				4.000.000	
b) 2023 yılından sonraya kalanlar						-	18.000.000	-	-	-	5.500.000
2023K10-198444	Deniz Çevresi Hukuku Kapasite Artırımı	27 İli	Danışmanlık, Etüt-Proje, Müşavirlik	2023-2024		8.000.000				2.000.000	

SEKTÖRÜ: DKH-SOSYAL - ÇEVRE
 PROJE SAHİBİ: ÇEVRE, ŞEHİRCİLİK VE İKLİM DEĞ. BAK. - İKLİM DEĞİŞİKLİĞİ BŞK. - TARIM VE ORMAN BAK.

PROJE NO	PROJE ADI	YERİ	KARAKTERİSTİĞİ	BAŞLAMA BİTİŞ YILI	PROJE TUTARI		2022 YILI SONU KÜMÜLATİF HARCAMA		2023 YILI YATIRIMI		
					DİŞ KREDİ	TOPLAM	DİŞ KREDİ	TOPLAM	DİŞ KREDİ	TOPLAM	
2023K10-198450	Egzoz Emisyon Ölçümü Takip Sistemi Modernizasyon	Ankara	Modernizasyon, Özel Geliştirilmiş Yazılım, Uygulama Yazılımı, Yazılım Bakım Onarımı	2023-2025		10.000.000				3.500.000	
İKLİM DEĞİŞİKLİĞİ BAŞKANLIĞI						-	51.154.000	-	-	-	11.373.000
B) DEVAM EDEN PROJELER TOPLAMI						-	45.154.000	-	-	-	5.373.000
b) 2023 yılından sonraya kalanlar						-	45.154.000	-	-	-	5.373.000
2022K10-187854	İklim Değişikliğine Uyum Faaliyetlerinin Güçlendirilmesi [659] AB Hibesi	Ankara	Danışmanlık	2022-2025		45.154.000				5.373.000	
C) YENİ PROJELER TOPLAMI						-	6.000.000	-	-	-	23.681.000
a) 2023 yılında bitenler						-	6.000.000	-	-	-	6.000.000
2023K10-198466	Muhtelif İşler	Ankara	Alet ve Cihazlar	2023-2023		4.000.000				4.000.000	
2023K10-198780	Kurumsal Altyapının Geliştirilmesi	Ankara	BIT	2023-2023		2.000.000				2.000.000	
TARIM VE ORMAN BAKANLIĞI						-	165.627.309	-	81.612.114	-	42.110.000
A) ETUD-PROJE İŞLERİ TOPLAMI						-	37.222.000	-	9.322.000	-	9.250.000
b) 2023 yılından sonraya kalanlar						-	37.222.000	-	9.322.000	-	9.250.000
2022K10-184482	Bitkisel Biyolojik Çeşitlilik ve Korunması [660]	81 İli	Bakım Onarım, Etüt-Proje, Müşavirlik, Makine-Teçhizat	2022-2025		18.027.000		5.127.000		4.000.000	
2022K10-184484	Biyoçevrelik Ar-Ge [661]	81 İli	Bakım Onarım, Etüt-Proje, Müşavirlik, Makine-Teçhizat	2022-2025		19.195.000		4.195.000		5.250.000	
B) DEVAM EDEN PROJELER TOPLAMI						-	114.405.309	-	72.290.114	-	18.860.000
a) 2023 yılında bitenler						-	87.104.821	-	62.564.821	-	10.610.000
2017K10-3837	Biyolojik Çeşitliliğe Dayalı Geleneksel Bilginin Kayıt Altına Alınması	81 İli	Danışmanlık	2017-2023		33.052.579		28.552.579		4.500.000	
2019K10-02166	Nesli Tehlike Altındaki Türler için Eylem Planları AB Hibesi	Ankara	Danışmanlık	2019-2023		40.778.084		24.238.084		2.610.000	
2021K10-157441	Biyoçeşitlilik İzlenmesinde Kapasite Artırımı	81 İli	Etüt-Proje, Müşavirlik, Makine-Teçhizat, Özel Geliştirilmiş Yazılım	2021-2023		13.274.158		18.452.616		13.930.000	
b) 2023 yılından sonraya kalanlar						-	27.300.488	-	9.725.293	-	8.250.000
2021K10-164205	Sulak Alan Envanter Yönetim Planı Hazırlanması ve İzlenmesi [662]	81 İli	Danışmanlık, Özel Geliştirilmiş Yazılım	2021-2024		11.615.538		6.615.538		4.000.000	
2022K10-179386	Ceyhan Havzası Peyzaj Atlası	9 İli	Etüt-Proje, Müşavirlik	2022-2025		9.500.000		1.124.805		1.250.000	
2022K10-179423	İstilacı Yabancı Türlerin Oluşturduğu Tehditlerin Yönetimi	81 İli	Etüt-Proje, Müşavirlik	2022-2024		6.184.950		1.984.950		3.000.000	
C) YENİ PROJELER TOPLAMI						-	14.000.000	-	-	-	14.000.000
a) 2023 yılında bitenler						-	14.000.000	-	-	-	14.000.000
2023K10-207590	Av, Yaban Hayatı ve Su Ürünleri	81 İli	Bakım Onarım, Çevre Düzenlemesi (1 adet), Makine-Teçhizat	2023-2023		10.000.000				10.000.000	

[659] Çevre, Şehircilik ve İklim Değişikliği Bakanlığı tarafından yürütülen 2016K10-150495-24234 numaralı İklim Değişikliğine Uyum Faaliyetlerinin Güçlendirilmesi alt projesinin devamıdır.

[660] 2001K100090 numaralı projesinin devamıdır.

[661] 2001K100100 numaralı projesinin devamıdır.

[662] 2011K10-1459 numaralı projesinin devamıdır.

SEKTÖRÜ: DKH-SOSYAL - ÇEVRE - TEKNOLOJİK ARAŞTIRMA
 PROJE SAHİBİ: TARIM VE ORMAN BAK. - AFET VE ACİL DURUM Y.BŞK. - AFYONKARAHİSAR SAĞLIK BİLİMLERİ ÜNİ. - AKDENİZ ÜNİ. - AKSARAY ÜNİ.

PROJE NO	PROJE ADI	YERİ	KARAKTERİSTİĞİ	BAŞLAMA BITİŞ YILI	PROJE TUTARI		2022 YILI SONU KÜMÜLATİF HARCAMA		2023 YILI YATIRIMI		
					DIŞ KREDİ	TOPLAM	DIŞ KREDİ	TOPLAM	DIŞ KREDİ	TOPLAM	
2023K10-207596	Sulak Alanların Korunması, Tanzimi ve Reh.	81 İl	Bakım Onarım, Çevre Düzenlemesi (1 adet), Etüt-Proje, Müşavirlik, Makine-Teçhizat	2023-2023		4.000.000				4.000.000	
AFET VE ACİL DURUM YÖNETİMİ BAŞKANLIĞI						-	4.500.000	-	-	-	4.500.000
C) YENİ PROJELER TOPLAMI						-	4.500.000	-	-	-	4.500.000
a) 2023 yılında bitenler						-	4.500.000	-	-	-	4.500.000
2023K12-213091	Türkiye Ulusal Jeodezi ve Jeofizik Birliği Programı	Ankara	Proje Desteği, Teknolojik Araştırma	2023-2023		500.000				500.000	
2023K12-213092	Ulusal Deprem Araştırma Programı	Ankara	Proje Desteği, Teknolojik Araştırma	2023-2023		4.000.000				4.000.000	
AFYONKARAHİSAR SAĞLIK BİLİMLERİ ÜNİVERSİTESİ						-	31.500.000	-	15.578.000	-	9.433.000
B) DEVAM EDEN PROJELER TOPLAMI						-	26.500.000	-	15.578.000	-	4.433.000
b) 2023 yılından sonraya kalanlar						-	26.500.000	-	15.578.000	-	4.433.000
2022K12-187808	Merkezi Araştırma Laboratuvarı	Afyonkarahisar	İnşaat (2.500 m²), Makine-Teçhizat, Teknolojik Araştırma	2022-2024		26.500.000		15.578.000		4.433.000	
	Yurtiçi Hibe					(9.000.000)		(7.000.000)		(2.000.000)	
	İnşaat	Afyonkarahisar	İnşaat (2.500 m²)	2022-2024		24.000.000		15.578.000		2.433.000	
	Yurtiçi Hibe					(9.000.000)		(7.000.000)		(2.000.000)	
	Diğer	Afyonkarahisar	Makine-Teçhizat, Teknolojik Araştırma	2023-2024		2.500.000				2.000.000	
C) YENİ PROJELER TOPLAMI						-	5.000.000	-	-	-	5.000.000
a) 2023 yılında bitenler						-	5.000.000	-	-	-	5.000.000
2023K12-213152	Rektörlük Bilimsel Araştırma Projeleri [663]	Afyonkarahisar	Proje Desteği	2023-2023		5.000.000				5.000.000	
AKDENİZ ÜNİVERSİTESİ						-	197.157.000	-	66.000.000	-	70.000.000
B) DEVAM EDEN PROJELER TOPLAMI						-	190.000.000	-	66.000.000	-	62.843.000
b) 2023 yılından sonraya kalanlar						-	190.000.000	-	66.000.000	-	62.843.000
2022K12-179560	İleri Sağlık Araştırmaları Merkezi	Antalya	Büyük Onarım, Makine-Teçhizat, Teknolojik Araştırma	2022-2024		190.000.000		66.000.000		62.843.000	
C) YENİ PROJELER TOPLAMI						-	7.157.000	-	-	-	7.157.000
a) 2023 yılında bitenler						-	7.157.000	-	-	-	7.157.000
2023K12-213093	Rektörlük Bilimsel Araştırma Projeleri [663]	Antalya	Proje Desteği	2023-2023		7.157.000				7.157.000	
AKSARAY ÜNİVERSİTESİ						-	15.000.000	-	9.000.000	-	3.000.000
B) DEVAM EDEN PROJELER TOPLAMI						-	15.000.000	-	9.000.000	-	3.000.000
b) 2023 yılından sonraya kalanlar						-	15.000.000	-	9.000.000	-	3.000.000
2020K12-151879	İhtisasaşma Projesi	Aksaray	Bakım Onarım, Basılı Yayın Alımı, BİT, Elektronik Yayın Alımı, Etüt-Proje, Makine-Teçhizat, Müşavirlik, Teknolojik Araştırma	2020-2024		15.000.000		9.000.000		3.000.000	

[663] Bilimsel Araştırma Projeleri Yönetmeliğinin 11. Maddesi gereği öz gelir karşılığı kaydedilen ödeneklerden karşılanacaktır.

SEKTÖRÜ: DKH-SOSYAL - TEKNOLOJİK ARAŞTIRMA
 PROJE SAHİBİ: AKSARAY ÜNİ. - ALANYA ALAADDİN KEYYKUBAT ÜNİ. - ANADOLU ÜNİ. - ANKARA HACI BAYRAM VELİ ÜNİ. - ANKARA SOSYAL BİLİMLER ÜNİ.

PROJE NO	PROJE ADI	YERİ	KARAKTERİSTİĞİ	BAŞLAMA BİTİŞ YILI	PROJE TUTARI		2022 YILI SONU KÜMÜLATİF HARCAMA		2023 YILI YATIRIMI	
					DIŞ KREDİ	TOPLAM	DIŞ KREDİ	TOPLAM	DIŞ KREDİ	TOPLAM
	Spor Endüstrisi ve Teknolojileri Geliştirilmesi	Aksaray	Bakım Onarım, Basılı Yayın Alımı, BİT, Elektronik Yayın Alımı, Etilü- Proje, Makine-Tecihazat, Müşavirlik, Teknolojik Araştırma	2020-2024		15.000.000		9.000.000		3.000.000
ALANYA ALAADDİN KEYYKUBAT ÜNİVERSİTESİ						-	15.400.000	-	-	-
C) YENİ PROJELER TOPLAMI						-	15.400.000	-	-	-
b) 2023 yılından sonraya kalanlar						-	15.400.000	-	-	-
2023K12-192518	Merkezi Araştırma Laboratuvarı [664] Yurtiçi Hibe	Antalya	İnşaat (2.000 m²)	2023-2024		15.400.000				
						(15.400.000)				(15.398.000)
ANADOLU ÜNİVERSİTESİ						-	515.000.000	-	409.720.888	-
B) DEVAM EDEN PROJELER TOPLAMI						-	510.000.000	-	409.720.888	-
b) 2023 yılından sonraya kalanlar						-	510.000.000	-	409.720.888	-
2011K12-1467	Raylı Sistemler Araştırma Merkezi [665] [663]	Eskişehir	Araştırma Altyapısı (40.000 m²), İnşaat (12.140 m²), Makine-Tecihazat, Tek Hat Demiryolu (27 km), Teknolojik Araştırma	2011-2024		510.000.000		409.720.888		62.016.000
	İnşaat ve Diğer [663]	Eskişehir	Araştırma Altyapısı (40.000 m²), İnşaat (12.140 m²), Tek Hat Demiryolu (27 km), Teknolojik Araştırma	2011-2023		260.000.000		259.998.000		2.000
	Test Cihazları [663]	Eskişehir	Makine-Tecihazat	2011-2024		250.000.000		149.722.888		62.014.000
C) YENİ PROJELER TOPLAMI						-	5.000.000	-	-	-
a) 2023 yılında bitenler						-	5.000.000	-	-	-
2023K12-213094	Rektörlük Bilimsel Araştırma Projeleri [663]	Eskişehir	Proje Desteği	2023-2023		5.000.000				5.000.000
ANKARA HACI BAYRAM VELİ ÜNİVERSİTESİ						-	256.000	-	-	-
C) YENİ PROJELER TOPLAMI						-	256.000	-	-	-
a) 2023 yılında bitenler						-	256.000	-	-	-
2023K12-213095	Rektörlük Bilimsel Araştırma Projeleri [663]	Ankara	Proje Desteği	2023-2023		256.000				256.000
ANKARA SOSYAL BİLİMLER ÜNİVERSİTESİ						-	1.500.000	-	1.498.000	-
B) DEVAM EDEN PROJELER TOPLAMI						-	1.500.000	-	1.498.000	-
a) 2023 yılında bitenler						-	1.500.000	-	1.498.000	-
2022K12-184040	Disiplinlerarası Araştırma Altyapısı	Ankara	Makine-Tecihazat, Teknolojik Araştırma	2022-2023		1.500.000		1.498.000		2.000

[663] Bilimsel Araştırma Projeleri Yönetmeliğinin 11. Maddesi gereği öz geliri karşılayıcı kaydedilen ödeneklerden karşılanacaktır.

[664] Merkezi Araştırma Laboratuvarına binae yapımı işi maliyetinin tamamını bedeli yoluyla karşılanacaktır.

[665] 2023 yılında proje için 10.000.000 TL kamu desteği tahsis edilmiştir.

SEKTÖRÜ: DKH-SOSYAL - TEKNOLOJİK ARAŞTIRMA
 PROJE SAHİBİ: ANKARA ÜNİ. - ANKARA YILDIRIM BEYAZIT ÜNİ. - ARTVİN ÇORUH ÜNİ.

PROJE NO	PROJE ADI	YERİ	KARAKTERİSTİĞİ	BAŞLAMA BİTİŞ YILI	PROJE TUTARI		2022 YILI SONU KÜMÜLATİF HARCAMA		2023 YILI YATIRIMI	
					DIŞ KREDİ	TOPLAM	DIŞ KREDİ	TOPLAM	DIŞ KREDİ	TOPLAM
ANKARA ÜNİVERSİTESİ					-	431.050.100	-	391.050.100	-	40.000.000
B) DEVAM EDEN PROJELER TOPLAMI					-	402.054.100	-	391.050.100	-	11.004.000
a) 2023 yılında bitenler					-	402.054.100	-	391.050.100	-	11.004.000
2010K12-1300	Süperiletkenlik Araştırma Merkezi	Ankara	İnşaat (5.930 m ²), Makine-Teçhizat, Teknolojik Araştırma	2010-2023	40.973.300		39.973.300		1.000.000	
	İnşaat	Ankara	İnşaat (5.930 m ²)	2010-2013	17.198.700		17.198.700			
	Diğer	Ankara	Makine-Teçhizat, Teknolojik Araştırma	2010-2023	23.774.600		22.774.600		1.000.000	
2017K12-21024	Kolorektal Kansere İçin Erken Tanı Araştırmaları	Ankara	Makine-Teçhizat, Teknolojik Araştırma	2017-2023	55.637.500		55.635.500		2.000	
2017K12-3908	Kök Hücre Araştırma Merkezi	Ankara	İnşaat (20.000 m ²), Makine-Teçhizat	2017-2023	269.801.300		259.801.300		10.000.000	
	İnşaat	Ankara	İnşaat (20.000 m ²)	2017-2022	162.559.300		162.559.300			
	Diğer	Ankara	Makine-Teçhizat	2021-2023	107.242.000		97.242.000		10.000.000	
2022K12-184727	AB IPA - Yenilikçi Kansere Teranostik Geliştirme Merkezi Projesi	Ankara	Büyük Onarım	2022-2023	35.642.000		35.640.000		2.000	
C) YENİ PROJELER TOPLAMI					-	28.996.000	-	-	-	28.996.000
a) 2023 yılında bitenler					-	28.996.000	-	-	-	28.996.000
2023K12-213153	Kordon Kanından Biyoteknolojik Hücresel Ürün Geliştirme Altyapısı - İdame [666]	Ankara	Bakım Onarım, Teknolojik Araştırma	2023-2023	6.170.000				6.170.000	
2023K12-213154	Yer Bilimleri Uygulama ve Araştırma Merkezi - İdame [667]	Ankara	Bakım Onarım, Teknolojik Araştırma	2023-2023	6.868.000				6.868.000	
2023K12-213155	Rektörlük Bilimsel Araştırma Projeleri [663]	Ankara	Proje Desteği	2023-2023	15.958.000				15.958.000	
ANKARA YILDIRIM BEYAZIT ÜNİVERSİTESİ					-	14.002.000	-	-	-	2.000
C) YENİ PROJELER TOPLAMI					-	14.002.000	-	-	-	2.000
b) 2023 yılından sonraya kalanlar					-	14.002.000	-	-	-	2.000
2023K12-214308	Merkez Araştırma Laboratuvarı İlave Altyapı [668]	Ankara	Makine-Teçhizat, Tek.Araş.	2023-2024	14.002.000				2.000	
ARTVİN ÇORUH ÜNİVERSİTESİ					-	40.000.000	-	8.400.000	-	4.000.000
B) DEVAM EDEN PROJELER TOPLAMI					-	40.000.000	-	8.400.000	-	4.000.000
b) 2023 yılından sonraya kalanlar					-	40.000.000	-	8.400.000	-	4.000.000
2021K12-159125	İhtisastlaşma Projesi	Artvin	Bakım Onarım, Basılı Yayın Alımı, BİT, Elektronik Yayın Alımı, Eüt-Proje, Makine-Teçhizat, Müşavirlik, Tek.Araş.	2021-2025	40.000.000		8.400.000		4.000.000	
	Tıbbi ve Aromatik Bitkiler ile Gen Kay. Gış.	Artvin	Bakım Onarım, Basılı Yayın Alımı, BİT, Elektronik Yayın Alımı, Eüt-Proje, Makine-Teçhizat, Müşavirlik, Tek.Araş.	2021-2025	40.000.000		8.400.000		4.000.000	

[663] Bilimsel Araştırma Projesi Yönetmeliğinin 11. Maddesi gereği öz geçirilmez kaydedilen ödeneklerden karşılanacaktır.

[666] 2022K12-186770 numaralı Kordon Kanından Biyoteknolojik Hücresel Ürün Geliştirme Altyapısı - İdame projesinin devamı niteliğinde olup, söz konusu projenin kullanılmayan ödenekler bu projeye iliklendirilecektir.

[667] 2022K12-186780 numaralı Yer Bilimleri Uygulama ve Araştırma Merkezi - İdame projesinin devamı niteliğinde olup, söz konusu projenin kullanılmayan ödenekler bu projeye iliklendirilecektir.

[668] 2022 Yılı Yatırım Programında 2019K12-149072 proje numarasıyla yer alan Güçlünsel MR ve İmne Klinik Araştırma ve Uygulama Merkezi (GMRBKAM) projesinde harcanmayan 16.267.000 TL ödenek bu projede kullanılacaktır.

SEKTÖRÜ: DKH-SOSYAL - TEKNOLOJİK ARAŞTIRMA
 PROJE SAHİBİ: ATATÜRK ÜNİ. - AYDIN ADNAN MENDERES ÜNİ. - BANDIRMA ONYEDİ EYLÜL ÜNİ.

PROJE NO	PROJE ADI	YERİ	KARAKTERİSTİĞİ	BAŞLAMA BITİŞ YILI	PROJE TUTARI		2022 YILI SONU KÜMÜLATİF HARCAMA		2023 YILI YATIRIMI	
					DIŞ KREDİ	TOPLAM	DIŞ KREDİ	TOPLAM	DIŞ KREDİ	TOPLAM
ATATÜRK ÜNİVERSİTESİ					-	509.316.888	-	474.316.888	-	35.000.000
B) DEVAM EDEN PROJELER TOPLAMI					-	504.426.888	-	474.316.888	-	30.110.000
a) 2023 yılında bitenler					-	504.426.888	-	474.316.888	-	30.110.000
2011K12-1471	Doğu Anadolu Gözlemevi	Erzurum	İnşaat (1.200 m ²), Makine-Teçhizat, Teknolojik Araştırma	2011-2023	353.330.143		333.330.143		20.000.000	
	İnşaat	Erzurum	İnşaat (1.200 m ²)	2011-2023	73.224.249		63.224.249		10.000.000	
	Diğer	Erzurum	Makine-Teçhizat, Teknolojik Araştırma	2011-2023	280.105.894		270.105.894		10.000.000	
2016K12-2837	Doğu Anadolu Gözlemevi Odak Düzlemi Aygıtlan ve Adaptif Optik Sistemi	Erzurum	İnşaat (2.500 m ²), Makine-Teçhizat, Teknolojik Araştırma	2016-2023	151.096.745		140.986.745		10.110.000	
C) YENİ PROJELER TOPLAMI					-	4.890.000	-	-	-	4.890.000
a) 2023 yılında bitenler					-	4.890.000	-	-	-	4.890.000
2023K12-213103	Rektörlük Bilimsel Araştırma Projeleri [663]	Erzurum	Proje Desteği	2023-2023	4.890.000				4.890.000	
AYDIN ADNAN MENDERES ÜNİVERSİTESİ					-	50.380.000	-	9.619.000	-	9.880.000
B) DEVAM EDEN PROJELER TOPLAMI					-	46.500.000	-	9.619.000	-	6.000.000
b) 2023 yılından sonraya kalanlar					-	46.500.000	-	9.619.000	-	6.000.000
2018K12-23769	Merkezi Araştırma Laboratuvarı	Aydın	İnşaat (2.500 m ²), Makine-Teçhizat, Teknolojik Araştırma	2018-2024	46.500.000		9.619.000		6.000.000	
	İnşaat	Aydın	İnşaat (2.500 m ²)	2018-2024	44.000.000		9.619.000		6.000.000	
	Diğer	Aydın	Makine-Teçhizat, Teknolojik Araştırma	2024-2024	2.500.000					
C) YENİ PROJELER TOPLAMI					-	3.880.000	-	-	-	3.880.000
a) 2023 yılında bitenler					-	3.880.000	-	-	-	3.880.000
2023K12-213106	Rektörlük Bilimsel Araştırma Projeleri [663]	Aydın	Proje Desteği	2023-2023	3.880.000				3.880.000	
BANDIRMA ONYEDİ EYLÜL ÜNİVERSİTESİ					-	40.000.000	-	3.500.000	-	7.000.000
B) DEVAM EDEN PROJELER TOPLAMI					-	40.000.000	-	3.500.000	-	7.000.000
b) 2023 yılından sonraya kalanlar					-	40.000.000	-	3.500.000	-	7.000.000
2022K12-187811	Merkezi Araştırma Laboratuvarı	Balıkesir	İnşaat (2.000 m ²), Makine-Teçhizat, Teknolojik Araştırma	2022-2025	40.000.000		3.500.000		7.000.000	
	İnşaat	Balıkesir	İnşaat (2.000 m ²)	2022-2024	35.000.000		3.500.000		7.000.000	
	Diğer	Balıkesir	Makine-Teçhizat, Teknolojik Araştırma	2024-2025	5.000.000					

[663] Bilimsel Araştırma Projeleri Yönetmeliğinin 11. Maddesi gereği öz gelir karşılığı kaydedilen ödeneklerden karşılanacaktır.

SEKTÖRÜ: DKH-SOSYAL - TEKNOLOJİK ARAŞTIRMA
 PROJE SAHİBİ: BARTIN ÜNİ. - BATMAN ÜNİ. - BİNGÖL ÜNİ. - BOĞAZIÇI ÜNİ.

PROJE NO	PROJE ADI	YERİ	KARAKTERİSTİĞİ	BAŞLAMA BITİŞ YILI	PROJE TUTARI		2022 YILI SONU KÜMÜLATİF HARCAMA		2023 YILI YATIRIMI	
					DIŞ KREDİ	TOPLAM	DIŞ KREDİ	TOPLAM	DIŞ KREDİ	TOPLAM
BARTIN ÜNİVERSİTESİ					-	57.200.000	-	11.300.000	-	13.000.000
B) DEVAM EDEN PROJELER TOPLAMI					-	57.200.000	-	11.300.000	-	13.000.000
b) 2023 yılından sonraya kalanlar					-	57.200.000	-	11.300.000	-	13.000.000
2021K12-169131	İhtisasaşma Projesi	Bartın	Bakım Onarım, Basılı Yayın Alımı, BIT, Elektronik Yayın Alımı, Etüt- Proje, Makine-Teçhizat, Müşavirlik, Tek.Araş.	2021-2025	57.200.000		11.300.000		13.000.000	
	Akılı Lojistik ve Bütünleşik Bölge Uygulamaları	Bartın	Bakım Onarım, Basılı Yayın Alımı, BIT, Elektronik Yayın Alımı, Etüt- Proje, Makine-Teçhizat, Müşavirlik, Tek.Araş.	2021-2025	57.200.000		11.300.000		13.000.000	
BATMAN ÜNİVERSİTESİ					-	2.000	-	-	-	2.000
C) YENİ PROJELER TOPLAMI					-	2.000	-	-	-	2.000
a) 2023 yılında bitenler					-	2.000	-	-	-	2.000
2023K12-209906	İhtisasaşma Projesi	Batman	Donanım, Elektronik Yayın Alımı, Etüt -Proje, Gayri Maddi Hak Alımı, Makine Teçhizat Bakım Onarımı, Teknolojik Araştırma	2023-2023	2.000				2.000	
BİNGÖL ÜNİVERSİTESİ					-	61.282.000	-	44.282.000	-	17.000.000
B) DEVAM EDEN PROJELER TOPLAMI					-	61.282.000	-	44.282.000	-	17.000.000
a) 2023 yılında bitenler					-	61.282.000	-	44.282.000	-	17.000.000
2017K12-40983	İhtisasaşma Projesi	Bingöl	Bakım Onarım, Basılı Yayın Alımı, BIT, Elektronik Yayın Alımı, Etüt- Proje, Müşavirlik, Makine-Teçhizat, Tek.Araş.	2017-2023	61.282.000		44.282.000		17.000.000	
	An ve An Ürünlerinin Geliştirilmesi	Bingöl	Bakım Onarım, Basılı Yayın Alımı, BIT, Elektronik Yayın Alımı, Etüt- Proje, Müşavirlik, Makine-Teçhizat, Tek.Araş.	2017-2023	31.247.000		22.747.000		8.500.000	
	Ekonomik Değeri Yüksek Bitkilerin Tespiti ve Değ.	Bingöl	Bakım Onarım, Basılı Yayın Alımı, BIT, Elektronik Yayın Alımı, Etüt- Proje, Müşavirlik, Makine-Teçhizat, Tek.Araş.	2017-2023	30.035.000		21.535.000		8.500.000	
BOĞAZIÇI ÜNİVERSİTESİ					-	303.611.100	-	273.611.100	-	30.000.000
B) DEVAM EDEN PROJELER TOPLAMI					-	299.510.100	-	273.611.100	-	25.899.000
a) 2023 yılında bitenler					-	299.510.100	-	273.611.100	-	25.899.000
2007K12-873	TAM: Teleiletişim ve Enformatik Alanlarında Araştırmacı ve Akademisyen Yetiştirme Merkezi	İstanbul	İnşaat (3.000 m²), Makine-Teçhizat, Teknolojik Araştırma	2007-2023	56.104.500		54.354.500		1.750.000	
	İnşaat	İstanbul	İnşaat (3.000 m²)	2007-2008	8.218.800		8.218.800			
	Diğer	İstanbul	Makine-Teçhizat, Teknolojik Araştırma	2007-2023	47.885.700		46.135.700		1.750.000	

SEKTÖRÜ: DKH-SOSYAL - TEKNOLOJİK ARAŞTIRMA
 PROJE SAHİBİ: BOĞAZIÇI ÖNİ. - BOLU ABANT İZZET BAYSAL ÖNİ. - BURDUR MEHMET AKİF ERSOY ÖNİ.

PROJE NO	PROJE ADI	YERİ	KARAKTERİSTİĞİ	BAŞLAMA BITİŞ YILI	PROJE TUTARI		2022 YILI SONU KÜMÜLATİF HARCAMA		2023 YILI YATIRIMI	
					DIŞ KREDİ	TOPLAM	DIŞ KREDİ	TOPLAM	DIŞ KREDİ	TOPLAM
2009K12-1134	Yaşambilimleri Araştırma Merkezi	İstanbul	İnşaat (250 m ²), Makine-Teçhizat, Teknolojik Araştırma	2009-2023	-	155.626.000	-	135.626.000	-	20.000.000
	İnşaat	İstanbul	İnşaat (250 m ²)	2009-2011	-	5.031.000	-	5.031.000	-	-
	Diğer	İstanbul	Makine-Teçhizat, Teknolojik Araştırma	2009-2023	-	150.595.000	-	130.595.000	-	20.000.000
2010K12-1304	Sosyal Alanlarda Arş.Ins. Güc. Gelişt.	İstanbul	Teknolojik Araştırma	2010-2023	-	21.493.000	-	20.893.000	-	600.000
2012K12-1672	Yaşambilimleri İnsan Gücü Yet. Prog.	İstanbul	Teknolojik Araştırma	2012-2023	-	3.493.000	-	3.491.000	-	2.000
2016K12-2838	Kömürden Sentetik Doğalgaz Üretim Teknolojisi Geliştirilmesi	İstanbul	Bakım Onarım, Makine-Teçhizat, Teknolojik Araştırma	2016-2023	-	48.279.600	-	44.734.600	-	3.545.000
2019K12-149250	Robotik ve Yapay Akıl Laboratuvarları (ROYAL) [669]	İstanbul	Etüt-Proje, İnşaat Bakım Onarım, Makine-Teçhizat, Teknolojik Araştırma	2019-2023	-	14.514.000	-	14.512.000	-	2.000
C) YENİ PROJELER TOPLAMI					-	4.101.000	-	-	-	4.101.000
a) 2023 yılında bitenler					-	4.101.000	-	-	-	4.101.000
2023K12-195819	Rektörlük Bilimsel Araştırma Projeleri [663]	İstanbul	Proje Desteği	2023-2023	-	1.171.000	-	-	-	1.171.000
2023K12-214274	Geoteknik Deprem Mühendisliği Araştırma Merkezi-İdame [670]	İstanbul	Makine-Teçhizat, Teknolojik Araştırma	2023-2023	-	2.930.000	-	-	-	2.930.000
BOLU ABANT İZZET BAYSAL ÜNİVERSİTESİ					-	13.911.000	-	12.185.000	-	1.726.000
B) DEVAM EDEN PROJELER TOPLAMI					-	13.185.000	-	12.185.000	-	1.000.000
a) 2023 yılında bitenler					-	13.185.000	-	12.185.000	-	1.000.000
2016K12-2834	Nükleer Radyasyon Dedektörleri Araştırma Altyapısının Güçlendirilmesi	Bolu	Makine-Teçhizat, Teknolojik Araştırma	2016-2023	-	13.185.000	-	12.185.000	-	1.000.000
C) YENİ PROJELER TOPLAMI					-	726.000	-	-	-	726.000
a) 2023 yılında bitenler					-	726.000	-	-	-	726.000
2023K12-213108	Rektörlük Bilimsel Araştırma Projeleri [663]	Bolu	Proje Desteği	2023-2023	-	726.000	-	-	-	726.000
BURDUR MEHMET AKİF ERSOY ÜNİVERSİTESİ					-	54.229.000	-	41.229.000	-	13.000.000
B) DEVAM EDEN PROJELER TOPLAMI					-	54.229.000	-	41.229.000	-	13.000.000
a) 2023 yılında bitenler					-	54.229.000	-	41.229.000	-	13.000.000
2017K12-41003	İhtisasaşma Projesi	Burdur	Bakım Onarım, Basılı Yayın Alımı, BİT, Elektronik Yayın Alımı, Etüt-Proje, Müşavirlik, Makine-Teçhizat, Tek.Araş.	2017-2023	-	54.229.000	-	41.229.000	-	13.000.000
	Çiftçi Eğitimi ve Çiftlik Yönetimi	Burdur	Bakım Onarım, Basılı Yayın Alımı, BİT, Elektronik Yayın Alımı, Etüt-Proje, Müşavirlik, Makine-Teçhizat, Tek.Araş.	2017-2023	-	13.246.000	-	9.246.000	-	4.000.000

[663] Bilimsel Araştırma Projeleri Yönetmeliğinin 11. Maddesi gereği öz gelir karşılığı kaydedilen ödeneklerden karşılanacaktır.

[669] Proje'nin kamulaşmasına ödenegi dahil toplam maliyeti 40.514.000 TL'dir.

[670] 2023K12-196769 numaralı Geoteknik Deprem Mühendisliği Araştırma Merkezi-İdame projesinin devamı niteliğinde olup, 902 konusunu projede kullanılmayan ödenekler bu projeye iktisadlandırılacaktır.

SEKTÖRÜ: DKH-SOSYAL - TEKNOLOJİK ARAŞTIRMA
 PROJE SAHİBİ: BURDUR MEHMET AKİF ERSOY ÜNİ. - BURSA ULUDAĞ ÜNİ. - ÇANAKKALE ÖNSEKİZ MART ÜNİ. - ÇANKIRI KARATEKİN ÜNİ. - ÇUKUROVA ÜNİ. - DICLE ÜNİ. - DOKUZ EYLÜL ÜNİ.

PROJE NO	PROJE ADI	YERİ	KARAKTERİSTİĞİ	BAŞLAMA BITİŞ YILI	PROJE TUTARI		2022 YILI SONU KÖMÜLATİF HARCAMA		2023 YILI YATIRIMI		
					DIŞ KREDİ	TOPLAM	DIŞ KREDİ	TOPLAM	DIŞ KREDİ	TOPLAM	
	Hayvan Yetiştiriciliği	Burdur	Bakım Onarım, Basılı Yayın Alımı, BİT, Elektronik Yayın Alımı, Etil-Proje, Müşavirlik, Makine-Teçhizat, Tek.Araş.	2017-2023		20.787.000		17.787.000		3.000.000	
	Hayvancılığa Dayalı Sanayi	Burdur	Bakım Onarım, Basılı Yayın Alımı, BİT, Elektronik Yayın Alımı, Etil-Proje, Müşavirlik, Makine-Teçhizat, Tek.Araş.	2017-2023		20.196.000		14.196.000		6.000.000	
BURSA ULUDAĞ ÜNİVERSİTESİ						-	15.714.000	-	-	-	15.714.000
C) YENİ PROJELER TOPLAMI						-	15.714.000	-	-	-	15.714.000
a) 2023 yılında bitenler						-	15.714.000	-	-	-	15.714.000
2023K12-213109	Rektörlük Bilimsel Araştırma Projeleri [663]	Bursa	Proje Desteği	2023-2023		15.714.000					15.714.000
ÇANAKKALE ÖNSEKİZ MART ÜNİVERSİTESİ						-	250.000	-	-	-	250.000
C) YENİ PROJELER TOPLAMI						-	250.000	-	-	-	250.000
a) 2023 yılında bitenler						-	250.000	-	-	-	250.000
2023K12-213110	Rektörlük Bilimsel Araştırma Projeleri [663]	Çanakkale	Proje Desteği	2023-2023		250.000					250.000
ÇANKIRI KARATEKİN ÜNİVERSİTESİ						-	11.256.600	-	7.256.600	-	4.000.000
B) DEVAM EDEN PROJELER TOPLAMI						-	11.256.600	-	7.256.600	-	4.000.000
a) 2023 yılında bitenler						-	11.256.600	-	7.256.600	-	4.000.000
2017K12-3850	Merkezi Araştırma Laboratuvarına İlave Altyapı	Çankırı	Makine-Teçhizat, Teknolojik Araştırma	2017-2023		11.256.600		7.256.600		4.000.000	
ÇUKUROVA ÜNİVERSİTESİ						-	15.129.000	-	-	-	15.129.000
C) YENİ PROJELER TOPLAMI						-	15.129.000	-	-	-	15.129.000
a) 2023 yılında bitenler						-	15.129.000	-	-	-	15.129.000
2023K12-213111	Rektörlük Bilimsel Araştırma Projeleri [663]	Adana	Proje Desteği	2023-2023		15.129.000					15.129.000
DICLE ÜNİVERSİTESİ						-	7.546.000	-	-	-	7.546.000
C) YENİ PROJELER TOPLAMI						-	7.546.000	-	-	-	7.546.000
a) 2023 yılında bitenler						-	7.546.000	-	-	-	7.546.000
2023K12-213113	Rektörlük Bilimsel Araştırma Projeleri [663]	Diyarbakır	Proje Desteği	2023-2023		7.546.000					7.546.000
DOKUZ EYLÜL ÜNİVERSİTESİ						-	102.002.000	-	41.828.000	-	41.068.000
B) DEVAM EDEN PROJELER TOPLAMI						-	74.934.000	-	41.828.000	-	14.000.000
a) 2023 yılında bitenler						-	34.394.000	-	32.394.000	-	2.000.000
2014K12-2136	Merkezi Araştırma Laboratuvarı	İzmir	İnşaat (4.232 m ²), Makine-Teçhizat, Teknolojik Araştırma	2014-2023		34.394.000		32.394.000		2.000.000	
	İnşaat	İzmir	İnşaat (4.232 m ²)	2014-2017		16.410.000		16.410.000			

[663] Bilimsel Araştırma Projeleri Yönetmeliğinin 11. Maddesi gereği öz geliri karşılığı kaydedilen ödeneklerden karşılanacaktır.

SEKTÖRÜ: DKH-SOSYAL - TEKNOLOJİK ARAŞTIRMA
 PROJE SAHİBİ: DOKUZ EYLÜL ÜNİ. - DÜZCE ÜNİ. - EGE ÜNİ.

PROJE NO	PROJE ADI	YERİ	KARAKTERİSTİĞİ	BAŞLAMA BITİŞ YILI	PROJE TUTARI		2022 YILI SONU KÜMÜLATİF HARCAMA		2023 YILI YATIRIMI		
					DIŞ KREDİ	TOPLAM	DIŞ KREDİ	TOPLAM	DIŞ KREDİ	TOPLAM	
	Diğer	Izmir	Makine-Teçhizat, Teknolojik Araştırma	2014-2023		17.984.000		15.984.000		2.000.000	
b) 2023 yılından sonraya kalanlar											
2016K12-152739	Büyük Deney Hayvanları Araştırma Altyapısı	Izmir	İnşaat (2.500 m ²), Makine-Teçhizat, Teknolojik Araştırma	2016-2024		40.540.000		9.434.000		12.000.000	
	İnşaat	Izmir	İnşaat (2.500 m ²)	2016-2024		33.040.000		9.434.000		11.998.000	
	Diğer	Izmir	Makine-Teçhizat, Teknolojik Araştırma	2023-2024		7.500.000				2.000	
C) YENİ PROJELER TOPLAMI						-	27.068.000	-	-	27.068.000	
a) 2023 yılında bitenler											
2023K12-213116	Rektörlük Bilimsel Araştırma Projeleri [663]	Izmir	Proje Desteği	2023-2023		-	27.068.000	-	-	27.068.000	
DÜZCE ÜNİVERSİTESİ						-	70.515.000	-	56.515.000	-	14.000.000
B) DEVAM EDEN PROJELER TOPLAMI											
a) 2023 yılında bitenler						-	68.515.000	-	56.515.000	-	12.000.000
2017K12-40695	İhtisaslaşma Projesi	Düzce	Bakım Onarım, Basılı Yayın Alımı, BİT, Elektronik Yayın Alımı, Etil-Proje, Müşavirlik, Makine-Teçhizat, Tek.Araş.	2017-2023		68.515.000		56.515.000		12.000.000	
	Tarımsal Atıkların Endüstriye Geri Kazanımı	Düzce	Bakım Onarım, Basılı Yayın Alımı, BİT, Elektronik Yayın Alımı, Etil-Proje, Müşavirlik, Makine-Teçhizat, Tek.Araş.	2017-2023		35.308.000		32.308.000		3.000.000	
	Geleneksel ve Tamamlayıcı Tıp	Düzce	Bakım Onarım, Basılı Yayın Alımı, BİT, Elektronik Yayın Alımı, Etil-Proje, Müşavirlik, Makine-Teçhizat, Tek.Araş.	2017-2023		33.207.000		24.207.000		9.000.000	
C) YENİ PROJELER TOPLAMI						-	2.000.000	-	-	-	2.000.000
a) 2023 yılında bitenler											
2023K12-213117	Rektörlük Bilimsel Araştırma Projeleri [663]	Düzce	Proje Desteği	2023-2023		-	2.000.000	-	-	2.000.000	
EGE ÜNİVERSİTESİ						-	195.950.000	-	153.000.000	-	42.950.000
B) DEVAM EDEN PROJELER TOPLAMI											
a) 2023 yılında bitenler						-	170.100.000	-	153.000.000	-	17.100.000
2010K12-1306	Biyobenzer Ürünler Araştırma Merkezi	Izmir	Büyük Onarım, Makine-Teçhizat, Teknolojik Araştırma	2010-2023		67.000.000		64.000.000		3.000.000	
2016K12-2840	Madde Bağımlılığı Biyosensör Laboratuvarı	Izmir	Makine-Teçhizat, Teknolojik Araştırma	2016-2023		10.100.000		8.000.000		2.100.000	
2016K12-2841	Yeni Nesil Fotovoltaik Teknolojilerin Üretim ve Karakterizasyon Altyapısının Geliştirilmesi	Izmir	Makine-Teçhizat, Teknolojik Araştırma	2016-2023		29.000.000		24.000.000		5.000.000	

[663] Bilimsel Araştırma Projeleri Yönetmeliğinin 11. Maddesi gereği öz gelir karşılığı kaydedilen ödeneklerden karşılanacaktır.

SEKTÖRÜ: DKH-SOSYAL - TEKNOLOJİK ARAŞTIRMA
 PROJE SAHİBİ: EGE ÜNİ. - ERCİYES ÜNİ. - ESKİŞEHİR OSMANGAZI ÜNİ. - ESKİŞEHİR TEKNİK ÜNİ. - FIRAT ÜNİ.

PROJE NO	PROJE ADI	YERİ	KARAKTERİSTİĞİ	BAŞLAMA BITİŞ YILI	PROJE TUTARI		2022 YILI SONU KÜMÜLATİF HARCAMA		2023 YILI YATIRIMI	
					DIŞ KREDİ	TOPLAM	DIŞ KREDİ	TOPLAM	DIŞ KREDİ	TOPLAM
2019K12-149080	Solunum Hastalıkları Alanında Translasyonel Tıp Yaklaşımı İle Yenilikçi Biyomedikal Cihazların Geliştirilmesi	İzmir	Bakım Onarım, Makine-Teçhizat, Teknolojik Araştırma	2019-2023	-	64.000.000	-	57.000.000	-	7.000.000
C) YENİ PROJELER TOPLAMI					-	-	-	-	-	-
a) 2023 yılında bitenler					-	-	-	-	-	-
2023K12-213097	Merkezi Araştırma Laboratuvarı-İdame [671]	İzmir	Bakım Onarım, Makine-Teçhizat, Teknolojik Araştırma	2023-2023	-	2.100.000	-	-	-	2.100.000
2023K12-213098	Biyokütle Enerji Sistemleri ve Teknolojileri Merkezi-İdame [672]	İzmir	Makine-Teçhizat, Teknolojik Araştırma	2023-2023	-	3.750.000	-	-	-	3.750.000
2023K12-213100	Rektörlük Bilimsel Araştırma Projeleri [663]	İzmir	Proje Desteği	2023-2023	-	20.000.000	-	-	-	20.000.000
ERCİYES ÜNİVERSİTESİ					-	-	-	-	-	-
B) DEVAM EDEN PROJELER TOPLAMI					-	-	-	-	-	-
a) 2023 yılında bitenler					-	-	-	-	-	-
2016K12-2842	Kırım-Kongo Kanamati Ateş Aşısı-GMP Laboratuvarı	Kayseri	Büyük Onarım, Makine-Teçhizat, Teknolojik Araştırma	2016-2023	-	159.393.000	-	89.468.000	-	69.925.000
C) YENİ PROJELER TOPLAMI					-	-	-	-	-	-
a) 2023 yılında bitenler					-	-	-	-	-	-
2023K12-213119	Rektörlük Bilimsel Araştırma Projeleri [663]	Kayseri	Proje Desteği	2023-2023	-	6.075.000	-	-	-	6.075.000
ESKİŞEHİR OSMANGAZI ÜNİVERSİTESİ					-	-	-	-	-	-
C) YENİ PROJELER TOPLAMI					-	-	-	-	-	-
a) 2023 yılında bitenler					-	-	-	-	-	-
2023K12-213107	Rektörlük Bilimsel Araştırma Projeleri [663]	Eskişehir	Proje Desteği	2023-2023	-	9.918.000	-	-	-	9.918.000
ESKİŞEHİR TEKNİK ÜNİVERSİTESİ					-	-	-	-	-	-
C) YENİ PROJELER TOPLAMI					-	-	-	-	-	-
a) 2023 yılında bitenler					-	-	-	-	-	-
2023K12-213114	Rektörlük Bilimsel Araştırma Projeleri [663]	Eskişehir	Proje Desteği	2023-2023	-	11.641.000	-	-	-	11.641.000
2023K12-213115	Araştırma Altyapısının İdamesi [673]	Eskişehir	Mak. Teç. Bak. On., Makine-Teçhizat, Teknolojik Araştırma	2023-2023	-	11.641.000	-	-	-	11.641.000
FIRAT ÜNİVERSİTESİ					-	-	-	-	-	-
B) DEVAM EDEN PROJELER TOPLAMI					-	-	-	-	-	-
a) 2023 yılında bitenler					-	-	-	-	-	-
2022K12-211396	Yazılım ve Bilişim Ar-Ge Merkezi [674]	Elaşığ	İnşaat (1.650 m ²), Makine-Teçhizat, Teknolojik Araştırma	2022-2023	-	18.429.000	-	6.000.000	-	12.429.000

[663] Bilimsel Araştırma Projeleri Yönetmeliğinin 11. Maddesi gereği öz gelir karşılığında kaydedilen ödeneklerden karşılanacaktır.

[671] 2022K12-196792 numaralı Merkezi Araştırma Laboratuvarı-İdame projesinin devamı niteliğinde olup, söz konusu projede kullanılan ödenekler bu projeye ilgilendirilecektir.

[672] 2022K12-196793 numaralı Biyokütle Enerji Sistemleri ve Teknolojileri Merkezi-İdame projesinin devamı niteliğinde olup, söz konusu projede kullanılan ödenekler bu projeye ilgilendirilecektir.

[673] 2022K12-196947 numaralı Araştırma Altyapısının İdamesi projesinin devamı niteliğinde olup, söz konusu projede kullanılan ödenekler bu projeye ilgilendirilecektir.

[674] Proje tutarının 6.000.000 TL'si Üniversitenin döner sermaye gelirlerinden karşılanacaktır.

SEKTÖRÜ: DKH-SOSYAL - TEKNOLOJİK ARAŞTIRMA
 PROJE SAHİBİ: FIRAT ÜNİ. - GAZİ ÜNİ. - GAZİANTEP ÜNİ. - GİRESUN ÜNİ. - GÜMÜŞHANE ÜNİ.

PROJE NO	PROJE ADI	YERİ	KARAKTERİSTİĞİ	BAŞLAMA BITİŞ YILI	PROJE TUTARI		2022 YILI SONU KÜMÜLATİF HARCAMA		2023 YILI YATIRIMI	
					DIŞ KREDİ	TOPLAM	DIŞ KREDİ	TOPLAM	DIŞ KREDİ	TOPLAM
C) YENİ PROJELER TOPLAMI					-	2.571.000	-	-	-	2.571.000
a) 2023 yılında bitenler					-	2.571.000	-	-	-	2.571.000
2023K12-213118	Rektörlük Bilimsel Araştırma Projeleri [663]	Elazığ	Proje Desteği	2023-2023	-	2.571.000	-	-	-	2.571.000
GAZİ ÜNİVERSİTESİ					-	446.800.000	-	316.600.000	-	130.000.000
B) DEVAM EDEN PROJELER TOPLAMI					-	428.888.000	-	316.600.000	-	112.288.000
a) 2023 yılında bitenler					-	428.888.000	-	316.600.000	-	112.288.000
2014K12-2142	Merkezi Araştırma Laboratuvarı	Ankara	Bakım Onarım, Makine-Teçhizat, Teknolojik Araştırma	2014-2023	-	41.000.000	-	28.000.000	-	13.000.000
2017K12-3939	Eklenebilir İmalat Teknolojileri Uygulama ve Araştırma Merkezi	Ankara	Makine-Teçhizat, Teknolojik Araştırma	2017-2023	-	115.000.000	-	100.000.000	-	15.000.000
2019K12-149045	Fotonik Malzeme ve Elektro-optik Aygıt Geliştirilmesi	Ankara	Makine-Teçhizat, Teknolojik Araştırma	2019-2023	-	52.000.000	-	45.000.000	-	7.000.000
2019K12-149088	Nörobilim ve Nöroteknoloji Mükemmeliyet Merkezi (NÖROM)	Ankara	Etüt-Proje, İnşaat (5.400 m ²), İnşaat Bakım Onarım, Makine-Teçhizat, Teknolojik Araştırma	2019-2023	-	181.888.000	-	119.600.000	-	62.288.000
2020K12-153120	Kanser Aşısı ve İmmünoterapi Araştırmaları Merkezi [675]	Ankara	Büyük Onarım (250 m ²), Makine-Teçhizat, Teknolojik Araştırma	2020-2023	-	39.000.000	-	24.000.000	-	15.000.000
C) YENİ PROJELER TOPLAMI					-	17.712.000	-	-	-	17.712.000
a) 2023 yılında bitenler					-	17.712.000	-	-	-	17.712.000
2023K12-213124	Rektörlük Bilimsel Araştırma Projeleri [663]	Ankara	Proje Desteği	2023-2023	-	17.712.000	-	-	-	17.712.000
GAZİANTEP ÜNİVERSİTESİ					-	12.808.000	-	-	-	12.808.000
C) YENİ PROJELER TOPLAMI					-	12.808.000	-	-	-	12.808.000
a) 2023 yılında bitenler					-	12.808.000	-	-	-	12.808.000
2023K12-213125	Rektörlük Bilimsel Araştırma Projeleri [663]	Gaziantep	Proje Desteği	2023-2023	-	12.808.000	-	-	-	12.808.000
GİRESUN ÜNİVERSİTESİ					-	15.000.000	-	-	-	3.000.000
C) YENİ PROJELER TOPLAMI					-	15.000.000	-	-	-	3.000.000
b) 2023 yılından sonraya kalanlar					-	15.000.000	-	-	-	3.000.000
2023K12-214328	İhtisasaştırma Projesi	Giresun	Makine-Teçhizat, Tek. Araş.	2023-2026	-	15.000.000	-	-	-	3.000.000
	İhtisasaştırma Projesi	Giresun	Makine-Teçhizat, Tek. Araş.	2023-2026	-	15.000.000	-	-	-	3.000.000
GÜMÜŞHANE ÜNİVERSİTESİ					-	11.169.000	-	-	-	3.000.000
C) YENİ PROJELER TOPLAMI					-	11.169.000	-	-	-	3.000.000
b) 2023 yılından sonraya kalanlar					-	11.169.000	-	-	-	3.000.000
2023K12-209436	İhtisasaştırma Projesi	Gümüşhane	Etüt-Proje, Laboratuvar Cihazları, Teknolojik Araştırma	2023-2025	-	11.169.000	-	-	-	3.000.000

[663] Bilimsel Araştırma Projeleri Yönetmeliğinin 11. Maddesi gereği öz gelir karşılığı kaydedilen ödeneklerden karşılanacaktır.
 [675] Söz konusu projenin Sağlık Bakanlığıyla işbirliği halinde yürütülmesi esastır.

SEKTÖRÜ: DKH-SOSYAL - TEKNOLOJİK ARAŞTIRMA
 PROJE SAHİBİ: GÜMÜŞHANE ÜNİ. - HACETTEPE ÜNİ. - HAKKARİ ÜNİ. - HATAY MUSTAFA KEMAL ÜNİ. - HİTİT ÜNİ.

PROJE NO	PROJE ADI	YERİ	KARAKTERİSTİĞİ	BAŞLAMA BİTİŞ YILI	PROJE TUTARI		2022 YILI SONU KÜMÜLATİF HARCAMA		2023 YILI YATIRIMI		
					DIŞ KREDİ	TOPLAM	DIŞ KREDİ	TOPLAM	DIŞ KREDİ	TOPLAM	
	Madencilik İhtisaslaşma Projesi	Gümüşhane	Etüt-Proje, Laboratuvar Cihazları, Teknolojik Araştırma	2023-2025		11.169.000				3.000.000	
HACETTEPE ÜNİVERSİTESİ											
B) DEVAM EDEN PROJELER TOPLAMI						-	171.215.000	-	79.011.000	-	92.204.000
a) 2023 yılında bitenler						-	119.013.000	-	79.011.000	-	40.002.000
2010K12-1307	Merkezi Araştırma Laboratuvarı	Ankara	Makine-Teçhizat, Teknolojik Araştırma	2010-2023		113.000.000		73.000.000		40.000.000	
2016K12-2845	Faz-I Klinik Merkezi	Ankara	Büyük Onarım (955 m²), Makine- Teçhizat, Teknolojik Araştırma	2016-2023		6.013.000		6.011.000		2.000	
C) YENİ PROJELER TOPLAMI						-	52.202.000	-	-	-	52.202.000
a) 2023 yılında bitenler						-	52.202.000	-	-	-	52.202.000
2023K12-213126	Rektörlük Bilimsel Araştırma Projeleri [663]	Ankara	Proje Desteği	2023-2023		51.712.000				51.712.000	
2023K12-213127	İleri Kütle Spektrometresi Araştırma Lab. - İdame [676]	Ankara	Makine-Teçhizat, Teknolojik Araştırma	2023-2023		490.000				490.000	
HAKKARİ ÜNİVERSİTESİ						-	12.156.000	-	12.154.000	-	2.000
B) DEVAM EDEN PROJELER TOPLAMI						-	12.156.000	-	12.154.000	-	2.000
a) 2023 yılında bitenler						-	12.156.000	-	12.154.000	-	2.000
2013K12-1927	Merkezi Araştırma Laboratuvarı	Hakkari	Makine-Teçhizat, Teknolojik Araştırma	2013-2023		12.156.000		12.154.000		2.000	
HATAY MUSTAFA KEMAL ÜNİVERSİTESİ						-	2.000.000	-	-	-	2.000.000
C) YENİ PROJELER TOPLAMI						-	2.000.000	-	-	-	2.000.000
a) 2023 yılında bitenler						-	2.000.000	-	-	-	2.000.000
2023K12-213129	Rektörlük Bilimsel Araştırma Projeleri [663]	Hatay	Proje Desteği	2023-2023		2.000.000				2.000.000	
HİTİT ÜNİVERSİTESİ						-	25.000.000	-	12.000.000	-	12.000.000
B) DEVAM EDEN PROJELER TOPLAMI						-	25.000.000	-	12.000.000	-	12.000.000
b) 2023 yılından sonraya kalanlar						-	25.000.000	-	12.000.000	-	12.000.000
2021K12-169135	İhtisaslaşma Projesi	Çorum	Bakım Onarım, Basılı Yayın Alımı, BIT, Elektronik Yayın Alımı, Etüt- Proje, Makine-Teçhizat, Müşavirlik, Tek.Araş.	2021-2025		25.000.000		12.000.000		12.000.000	
	Makine ve İmalat Teknolojileri	Çorum	Bakım Onarım, Basılı Yayın Alımı, BIT, Elektronik Yayın Alımı, Etüt- Proje, Makine-Teçhizat, Müşavirlik, Tek.Araş.	2021-2025		25.000.000		12.000.000		12.000.000	

[663] Bilimsel Araştırma Projesi Yönetmeliğinin 11. Maddesi gereği öz gelir karşılığı kaydedilen ödeneklerden karşılanacaktır.

[676] 2022K12-190851 numaralı İleri Kütle Spektrometresi Araştırma Laboratuvarı-İdame projesinin devam niteliğinde olup, söz konusu projeden kullanılan ödenekler bu projeye ilişkilendirilecektir.

SEKTÖRÜ: DKH-SOSYAL - TEKNOLOJİK ARAŞTIRMA
 PROJE SAHİBİ: İĞDIR ÜNİ. - İNÖNÜ ÜNİ. - İSKENDERUN TEKNİK ÜNİ. - İSTANBUL TEKNİK ÜNİ. - İSTANBUL ÜNİ.

PROJE NO	PROJE ADI	YERİ	KARAKTERİSTİĞİ	BAŞLAMA BİTİŞ YILI	PROJE TUTARI		2022 YILI SONU KÜMÜLATİF HARCAMA		2023 YILI YATIRIMI	
					DIŞ KREDİ	TOPLAM	DIŞ KREDİ	TOPLAM	DIŞ KREDİ	TOPLAM
İĞDIR ÜNİVERSİTESİ					-	18.617.000	-	-	-	5.000.000
C) YENİ PROJELER TOPLAMI					-	18.617.000	-	-	-	5.000.000
b) 2023 yılından sonraya kalanlar					-	18.617.000	-	-	-	5.000.000
2023K12-197027	İhtisasaşma Projesi	İğdir	Makine-Teçhizat, Tek.Araş.	2023-2026	18.617.000					5.000.000
	İhtisasaşma Projesi	İğdir	Makine-Teçhizat, Tek.Araş.	2023-2026	18.617.000					5.000.000
İNÖNÜ ÜNİVERSİTESİ					-	11.885.000	-	-	-	11.885.000
C) YENİ PROJELER TOPLAMI					-	11.885.000	-	-	-	11.885.000
a) 2023 yılında bitenler					-	11.885.000	-	-	-	11.885.000
2023K12-213130	Rektörlük Bilimsel Araştırma Projeleri [663]	Malatya	Proje Desteği	2023-2023	11.885.000					11.885.000
İSKENDERUN TEKNİK ÜNİVERSİTESİ					-	21.002.000	-	21.000.000	-	2.000
B) DEVAM EDEN PROJELER TOPLAMI					-	21.002.000	-	21.000.000	-	2.000
a) 2023 yılında bitenler					-	21.002.000	-	21.000.000	-	2.000
2017K12-15021	Merkezi Araştırma Laboratuvarı	Hatay	Makine-Teçhizat, Teknolojik Araştırma	2017-2023	21.002.000		21.000.000			2.000
İSTANBUL TEKNİK ÜNİVERSİTESİ					-	178.621.000	-	158.949.000	-	19.672.000
B) DEVAM EDEN PROJELER TOPLAMI					-	177.399.000	-	158.949.000	-	18.450.000
a) 2023 yılında bitenler					-	177.399.000	-	158.949.000	-	18.450.000
2016K12-2830	İTÜ Uydu Yer Terminali Yenilenmesi	İstanbul	Makine-Teçhizat, Teknolojik Araştırma	2016-2023	32.669.000		27.669.000			5.000.000
2016K12-2846	Sentetik Gaz Yakıtlar Ar-Ge Merkezi	İstanbul	Bakım Onarım, Makine-Teçhizat, Teknolojik Araştırma	2016-2023	44.742.000		41.294.000			3.448.000
2016K12-2847	İleri Araç Teknolojileri ve Güç Sistemleri Geliştirme Merkezi Bina Yapımı	İstanbul	İnşaat (5.000 m ²)	2016-2023	18.235.000		18.233.000			2.000
2019K12-149089	Ulusal Yüksek Başanmlı Hesaplama Merkezi (UHeM)-2. Faz	İstanbul	Bakım Onarım, Makine-Teçhizat, Teknolojik Araştırma	2019-2023	81.753.000		71.753.000			10.000.000
C) YENİ PROJELER TOPLAMI					-	1.222.000	-	-	-	1.222.000
a) 2023 yılında bitenler					-	1.222.000	-	-	-	1,222.000
2023K12-194504	Rektörlük Bilimsel Araştırma Projeleri [663]	İstanbul	Proje Desteği	2023-2023	1.222.000					1,222.000
İSTANBUL ÜNİVERSİTESİ					-	60.865.000	-	31.575.000	-	29.290.000
B) DEVAM EDEN PROJELER TOPLAMI					-	36.825.000	-	31.575.000	-	5.250.000
a) 2023 yılında bitenler					-	36.825.000	-	31.575.000	-	5.250.000
2016K12-2856	Doğu Anadolu Gözlemevi Odak Düzlemi Aygıtları ve Adaptif Optik Sistemi	İstanbul	Bakım Onarım, Makine-Teçhizat, Teknolojik Araştırma	2016-2023	5.825.000		5.575.000			250.000

[663] Bilimsel Araştırma Projeleri Yönetmeliğinin 11. Maddesi gereği öz geñir karşılığ kaydedilen ödeneklerden karşılanacaktır.

SEKTÖRÜ: DKH-SOSYAL - TEKNOLOJİK ARAŞTIRMA
 PROJE SAHİBİ: İSTANBUL ÜNİ. - İSTANBUL ÜNİ. - CERRAHPAŞA - İZMİR BAKIRÇAY ÜNİ. - İZMİR KATIP ÇELEBİ ÜNİ. - İZMİR YÜKSEK TEKNOLOJİ ENST.

PROJE NO	PROJE ADI	YERİ	KARAKTERİSTİĞİ	BAŞLAMA BİTİŞ YILI	PROJE TUTARI		2022 YILI SONU KÜMÜLATİF HARCAMA		2023 YILI YATIRIMI		
					DIŞ KREDİ	TOPLAM	DIŞ KREDİ	TOPLAM	DIŞ KREDİ	TOPLAM	
2019K12-149071	Nörodejeneratif ve Nöroinflamatuvar Hastalıklar Araştırma Ailyapısı	İstanbul	Bakım Onarım, Makine-Teçhizat, Teknolojik Araştırma	2019-2023		31.000.000		26.000.000		5.000.000	
C) YENİ PROJELER TOPLAMI						-	24.040.000	-	-	24.040.000	
a) 2023 yılında bitenler						-	24.040.000	-	-	24.040.000	
2023K12-213131	Hulusi Behçet Araştırma Merkezi- İdame [677]	İstanbul	Teknolojik Araştırma	2023-2023		550.000				550.000	
2023K12-213132	Rektörlük Bilimsel Araştırma Projeleri [663]	İstanbul	Proje Desteği	2023-2023		23.490.000				23.490.000	
İSTANBUL ÜNİVERSİTESİ- CERRAHPAŞA						-	12.450.000	-	-	12.450.000	
C) YENİ PROJELER TOPLAMI						-	12.450.000	-	-	12.450.000	
a) 2023 yılında bitenler						-	12.450.000	-	-	12.450.000	
2023K12-213133	Rektörlük Bilimsel Araştırma Projeleri [663]	İstanbul	Proje Desteği	2023-2023		12.450.000				12.450.000	
İZMİR BAKIRÇAY ÜNİVERSİTESİ						-	13.500.000	-	1.320.000	-	4.500.000
B) DEVAM EDEN PROJELER TOPLAMI						-	13.500.000	-	1.320.000	-	4.500.000
b) 2023 yılından sonraya kalanlar						-	13.500.000	-	1.320.000	-	4.500.000
2022K12-186893	Merkezi Araştırma Laboratuvarı	İzmir	İnşaat Bakım Onarımı, Makine-Teçhizat, Teknolojik Araştırma	2022-2024		13.500.000		1.320.000		4.500.000	
İZMİR KATIP ÇELEBİ ÜNİVERSİTESİ						-	24.099.000	-	24.097.000	-	2.000
B) DEVAM EDEN PROJELER TOPLAMI						-	24.099.000	-	24.097.000	-	2.000
a) 2023 yılında bitenler						-	24.099.000	-	24.097.000	-	2.000
2014K12-2149	Merkezi Araştırma Laboratuvarı	İzmir	Büyük Onarım (2.700 m ²), İnşaat (700 m ²), Makine-Teçhizat, Teknolojik Araştırma	2014-2023		24.099.000		24.097.000		2.000	
	İnşaat	İzmir	Büyük Onarım (2.700 m ²), İnşaat (700 m ²)	2014-2016		7.006.000		7.006.000			
	Diğer	İzmir	Makine-Teçhizat, Teknolojik Araştırma	2014-2023		17.093.000		17.091.000		2.000	
İZMİR YÜKSEK TEKNOLOJİ ENSTİTÜSÜ						-	41.050.000	-	24.050.000	-	13.000.000
B) DEVAM EDEN PROJELER TOPLAMI						-	41.050.000	-	24.050.000	-	13.000.000
a) 2023 yılında bitenler						-	15.050.000	-	14.550.000	-	500.000
2016K12-2848	Kütle Spektrometre Merkezi	İzmir	Makine-Teçhizat, Teknolojik Araştırma	2016-2023		15.050.000		14.550.000		500.000	
b) 2023 yılından sonraya kalanlar						-	26.000.000	-	9.500.000	-	12.500.000
2022K12-186897	Tümleşik Araştırma Merkezleri- İdame	İzmir	Mak. Tec. Bak On., Makine-Teçhizat, Teknolojik Araştırma	2022-2024		26.000.000		9.500.000		12.500.000	

[663] Bilimsel Araştırma Projeleri Yönetmeliğinin 11. Maddesi gereği öz gelir karşılığı kaydedilen ödeneklerden karşılanacaktır.
 [677] 2022K12-190115 numaralı Hulusi Behçet Araştırma Merkezi İdame projesinin devam niteliğinde olup, söz konusu projede kullanılmayan ödenekler bu projeye ilipkilendirilecektir.

SEKTÖRÜ: DKH-SOSYAL - TEKNOLOJİK ARAŞTIRMA
 PROJE SAHİBİ: KAFKAS ÜNİ. - KAHRAMANMARAŞ SÜTÇÜ İMAM ÜNİ. - KARADENİZ TEKNİK ÜNİ. - KARAMANOĞLU MEHMETBEY ÜNİ.

PROJE NO	PROJE ADI	YERİ	KARAKTERİSTİĞİ	BAŞLAMA BİTİŞ YILI	PROJE TUTARI		2022 YILI SONU KÜMÜLATİF HARCAMA		2023 YILI YATIRIMI	
					DIŞ KREDİ	TOPLAM	DIŞ KREDİ	TOPLAM	DIŞ KREDİ	TOPLAM
KAFKAS ÜNİVERSİTESİ					-	50.000.000	-	40.000.000	-	10.000.000
B) DEVAM EDEN PROJELER TOPLAMI					-	48.000.000	-	40.000.000	-	8.000.000
a) 2023 yılında bitenler					-	48.000.000	-	40.000.000	-	8.000.000
2012K12-1685	Merkezi Araştırma Laboratuvarı	Kars	İnşaat (2.850 m ²), Makine-Teçhizat, Teknolojik Araştırma	2012-2023	-	48.000.000	-	40.000.000	-	8.000.000
	İnşaat	Kars	İnşaat (2.850 m ²)	2012-2014	-	16.470.000	-	16.470.000	-	-
	Diğer	Kars	Makine-Teçhizat, Teknolojik Araştırma	2012-2023	-	31.530.000	-	23.530.000	-	8.000.000
C) YENİ PROJELER TOPLAMI					-	2.000.000	-	-	-	2.000.000
a) 2023 yılında bitenler					-	2.000.000	-	-	-	2.000.000
2023K12-195469	Rektörlük Bilimsel Araştırma Projeleri [663]	Kars	Proje Desteği	2023-2023	-	2.000.000	-	-	-	2.000.000
KAHRAMANMARAŞ SÜTÇÜ İMAM ÜNİVERSİTESİ					-	178.000	-	-	-	178.000
C) YENİ PROJELER TOPLAMI					-	178.000	-	-	-	178.000
a) 2023 yılında bitenler					-	178.000	-	-	-	178.000
2023K12-213139	Rektörlük Bilimsel Araştırma Projeleri [663]	Kahramanmaraş	Proje Desteği	2023-2023	-	178.000	-	-	-	178.000
KARADENİZ TEKNİK ÜNİVERSİTESİ					-	39.876.000	-	26.000.000	-	13.876.000
B) DEVAM EDEN PROJELER TOPLAMI					-	31.000.000	-	26.000.000	-	5.000.000
a) 2023 yılında bitenler					-	31.000.000	-	26.000.000	-	5.000.000
2014K12-2152	Merkezi Araştırma Laboratuvarı	Trabzon	İnşaat (4.316 m ²), Makine-Teçhizat, Teknolojik Araştırma	2014-2023	-	31.000.000	-	26.000.000	-	5.000.000
	İnşaat	Trabzon	İnşaat (4.316 m ²)	2014-2015	-	10.238.000	-	10.238.000	-	-
	Diğer	Trabzon	Makine-Teçhizat, Teknolojik Araştırma	2015-2023	-	20.762.000	-	15.762.000	-	5.000.000
C) YENİ PROJELER TOPLAMI					-	8.876.000	-	-	-	8.876.000
a) 2023 yılında bitenler					-	8.876.000	-	-	-	8.876.000
2023K12-213140	Rektörlük Bilimsel Araştırma Projeleri [663]	Trabzon	Proje Desteği	2023-2023	-	8.876.000	-	-	-	8.876.000
KARAMANOĞLU MEHMETBEY ÜNİVERSİTESİ					-	30.000.000	-	-	-	10.000.000
C) YENİ PROJELER TOPLAMI					-	30.000.000	-	-	-	10.000.000
b) 2023 yılından sonraya kalanlar					-	30.000.000	-	-	-	10.000.000
2023K12-214484	İhtisaslaşma Projesi	Karaman	Bakım Onarım, Basılı Yayın Alımı, BİT, Elektronik Yayın Alımı, Eğitim Proje, Makine-Teçhizat, Müşavirlik, Tek.Araş.	2023-2026	-	30.000.000	-	-	-	10.000.000

[663] Bilimsel Araştırma Projeleri Yönetmeliğinin 11. Maddesi gereği öz geñir karşılığ kaydedilen ödeneklerden karşılanacaktır.

SEKTÖRÜ: DKH-SOSYAL - TEKNOLOJİK ARAŞTIRMA
 PROJE SAHİBİ: KARAMANOĞLU MEHMETBEY ÜNİ. - KASTAMONU ÜNİ. - KIRIKKALE ÜNİ. - KIRKLARELİ ÜNİ.

PROJE NO	PROJE ADI	YERİ	KARAKTERİSTİĞİ	BAŞLAMA BITİŞ YILI	PROJE TUTARI		2022 YILI SONU KÜMÜLATİF HARCAMA		2023 YILI YATIRIMI		
					DIŞ KREDİ	TOPLAM	DIŞ KREDİ	TOPLAM	DIŞ KREDİ	TOPLAM	
	İhtisaslama Projesi	Karaman	Bakım Onarım, Basılı Yayın Alımı, BIT, Elektronik Yayın Alımı, Eüt-Proje, Makine-Teçhizat, Müşavirlik, Tek.Araş.	2023-2025		30.000.000				10.000.000	
KASTAMONU ÜNİVERSİTESİ						-	39.500.000	-	21.500.000	-	17.000.000
B) DEVAM EDEN PROJELER TOPLAMI						-	39.500.000	-	21.500.000	-	17.000.000
b) 2023 yılından sonraya kalanlar						-	39.500.000	-	21.500.000	-	17.000.000
2020K12-152828	İhtisaslama Projesi	Kastamonu	Bakım Onarım, Basılı Yayın Alımı, BIT, Elektronik Yayın Alımı, Eüt-Proje, Makine-Teçhizat, Müşavirlik, Teknolojik Araştırma	2020-2024		39.500.000		21.500.000		17.000.000	
	Odun ve Odun Dışı Üretim Çeşitliliği ve Ürün Verimliliğinin Artırılması	Kastamonu	Bakım Onarım, Basılı Yayın Alımı, BIT, Elektronik Yayın Alımı, Eüt-Proje, Makine-Teçhizat, Müşavirlik, Teknolojik Araştırma	2020-2024		27.000.000		16.500.000		10.000.000	
	Doğa Turizminin Geliştirilmesi	Kastamonu	Bakım Onarım, Basılı Yayın Alımı, BIT, Elektronik Yayın Alımı, Eüt-Proje, Makine-Teçhizat, Müşavirlik, Teknolojik Araştırma	2020-2024		12.500.000		5.000.000		7.000.000	
KIRIKKALE ÜNİVERSİTESİ						-	31.372.000	-	28.942.000	-	2.430.000
B) DEVAM EDEN PROJELER TOPLAMI						-	28.944.000	-	28.942.000	-	2.000
a) 2023 yılında bitenler						-	28.944.000	-	28.942.000	-	2.000
2017K12-3937	Merkezi Araştırma Laboratuvarına İlave Altyapı	Kırıkkale	İnşaat (4.400 m ²)	2017-2023		28.944.000		28.942.000		2.000	
C) YENİ PROJELER TOPLAMI						-	2.428.000	-	-	-	2.428.000
a) 2023 yılında bitenler						-	2.428.000	-	-	-	2.428.000
2023K12-213096	Rektörlük Bilimsel Araştırma Projeleri [663]	Kırıkkale	Proje Desteği	2023-2023		2.428.000				2.428.000	
KIRKLARELİ ÜNİVERSİTESİ						-	15.000.000	-	9.000.000	-	3.000.000
B) DEVAM EDEN PROJELER TOPLAMI						-	15.000.000	-	9.000.000	-	3.000.000
b) 2023 yılından sonraya kalanlar						-	15.000.000	-	9.000.000	-	3.000.000
2021K12-169139	İhtisaslama Projesi	Kırklareli	Bakım Onarım, Basılı Yayın Alımı, BIT, Elektronik Yayın Alımı, Eüt-Proje, Makine-Teçhizat, Müşavirlik, Tek.Araş.	2021-2025		15.000.000		9.000.000		3.000.000	
	Gıda Odak Alan. İht.	Kırklareli	Bakım Onarım, Basılı Yayın Alımı, BIT, Elektronik Yayın Alımı, Eüt-Proje, Makine-Teçhizat, Müşavirlik, Tek.Araş.	2021-2025		15.000.000		9.000.000		3.000.000	

SEKTÖRÜ: DKH-SOSYAL - TEKNOLOJİK ARAŞTIRMA
 PROJE SAHİBİ: KIRŞEHİR AHİ EVRAN ÜNİ. - KOCAELİ ÜNİ. - KÜTAHYA Dumlupınar ÜNİ. - KÜTAHYA SAĞLIK BİLİMLERİ ÜNİ.

PROJE NO	PROJE ADI	YERİ	KARAKTERİSTİĞİ	BAŞLAMA BİTİŞ YILI	PROJE TUTARI		2022 YILI SONU KÜMÜLATİF HARCAMA		2023 YILI YATIRIMI	
					DIŞ KREDİ	TOPLAM	DIŞ KREDİ	TOPLAM	DIŞ KREDİ	TOPLAM
KIRŞEHİR AHİ EVRAN ÜNİVERSİTESİ					-	43.820.000	-	31.810.000	-	12.010.000
B) DEVAM EDEN PROJELER TOPLAMI					-	43.810.000	-	31.810.000	-	12.000.000
a) 2023 yılında bitenler					-	43.810.000	-	31.810.000	-	12.000.000
2017K12-40698	İhtisasaşma Projesi	Kırşehir	Bakım Onarım, Basılı Yayın Alımı, BIT, Elektronik Yayın Alımı, Etüt-Proje, Müşavirlik, Makine-Teçhizat, Tek.Araş.	2017-2023	-	43.810.000	-	31.810.000	-	12.000.000
	Jeotermal Kaynaklı Projeler	Kırşehir	Bakım Onarım, Basılı Yayın Alımı, BIT, Elektronik Yayın Alımı, Etüt-Proje, Müşavirlik, Makine-Teçhizat, Tek.Araş.	2017-2023	-	25.112.000	-	16.112.000	-	9.000.000
	Tarım Projeleri	Kırşehir	Bakım Onarım, Basılı Yayın Alımı, BIT, Elektronik Yayın Alımı, Etüt-Proje, Müşavirlik, Makine-Teçhizat, Tek.Araş.	2017-2023	-	18.698.000	-	15.698.000	-	3.000.000
C) YENİ PROJELER TOPLAMI					-	10.000	-	-	-	10.000
a) 2023 yılında bitenler					-	10.000	-	-	-	10.000
2023K12-191809	Rektörlük Bilimsel Araştırma Projeleri	Kırşehir	Proje Desteği	2023-2023	-	10.000	-	-	-	10.000
KOCAELİ ÜNİVERSİTESİ					-	4.890.000	-	-	-	4.890.000
C) YENİ PROJELER TOPLAMI					-	4.890.000	-	-	-	4.890.000
a) 2023 yılında bitenler					-	4.890.000	-	-	-	4.890.000
2023K12-193451	Rektörlük Bilimsel Araştırma Projeleri [663]	Kocaeli	Proje Desteği	2023-2023	-	4.890.000	-	-	-	4.890.000
KÜTAHYA Dumlupınar ÜNİVERSİTESİ					-	11.145.000	-	5.500.000	-	5.645.000
B) DEVAM EDEN PROJELER TOPLAMI					-	11.000.000	-	5.500.000	-	5.500.000
a) 2023 yılında bitenler					-	11.000.000	-	5.500.000	-	5.500.000
2022K12-211404	Bor Tabanlı İleri Teknoloji Seramik Araşt. Altı.	Kütahya	Makine-Teçhizat, Teknolojik Araştırma	2022-2023	-	11.000.000	-	5.500.000	-	5.500.000
C) YENİ PROJELER TOPLAMI					-	145.000	-	-	-	145.000
a) 2023 yılında bitenler					-	145.000	-	-	-	145.000
2023K12-198115	Rektörlük Bilimsel Araştırma Projeleri [663]	Kütahya	Proje Desteği	2023-2023	-	145.000	-	-	-	145.000
KÜTAHYA SAĞLIK BİLİMLERİ ÜNİVERSİTESİ					-	22.547.000	-	8.547.000	-	14.000.000
B) DEVAM EDEN PROJELER TOPLAMI					-	22.547.000	-	8.547.000	-	14.000.000
a) 2023 yılında bitenler					-	22.547.000	-	8.547.000	-	14.000.000
2021K12-168277	Merkezi Araştırma Laboratuvarı	Kütahya	Makine-Teçhizat, Teknolojik Araştırma	2021-2023	-	22.547.000	-	8.547.000	-	14.000.000

[663] Bilimsel Araştırma Projesi Yönetmeliğinin 11. Maddesi gereği öz gelir karşılığı kaydedilen ödeneklerden karşılanacaktır.

SEKTÖRÜ: DKH-SOSYAL - TEKNOLOJİK ARAŞTIRMA
 PROJE SAHİBİ: MANİSA CELAL BAYAR ÜNİ. - MARDİN ARTUKLU ÜNİ. - MARMARA ÜNİ. - MERSİN ÜNİ. - MUĞLA SITKI KOÇMAN ÜNİ. - MUNZUR ÜNİ.

PROJE NO	PROJE ADI	YERİ	KARAKTERİSTİĞİ	BAŞLAMA BİTİŞ YILI	PROJE TUTARI		2022 YILI SONU KÜMÜLATİF HARCAMA		2023 YILI YATIRIMI	
					DIŞ KREDİ	TOPLAM	DIŞ KREDİ	TOPLAM	DIŞ KREDİ	TOPLAM
MANİSA CELAL BAYAR ÜNİVERSİTESİ					-	4.412.000	-	-	-	4.412.000
C) YENİ PROJELER TOPLAMI					-	4.412.000	-	-	-	4.412.000
a) 2023 yılında bitenler					-	4.412.000	-	-	-	4.412.000
2023K12-196240	Rektörlük Bilimsel Araştırma Projeleri [663]	Manisa	Proje Desteği	2023-2023	-	4.412.000	-	-	-	4.412.000
MARDİN ARTUKLU ÜNİVERSİTESİ					-	15.272.000	-	15.270.000	-	2.000
B) DEVAM EDEN PROJELER TOPLAMI					-	15.272.000	-	15.270.000	-	2.000
a) 2023 yılında bitenler					-	15.272.000	-	15.270.000	-	2.000
2010K12-1309	Merkezi Araştırma Laboratuvarı	Mardin	İnşaat (1.000 m ²), Makine-Teknikat, Teknolojik Araştırma	2010-2023	-	15.272.000	-	15.270.000	-	2.000
	İnşaat	Mardin	İnşaat (1.000 m ²)	2010-2013	-	4.046.000	-	4.046.000	-	
	Diğer	Mardin	Makine-Teknikat, Teknolojik Araştırma	2010-2023	-	11.226.000	-	11.224.000	-	2.000
MARMARA ÜNİVERSİTESİ					-	7.750.000	-	-	-	7.750.000
C) YENİ PROJELER TOPLAMI					-	7.750.000	-	-	-	7.750.000
a) 2023 yılında bitenler					-	7.750.000	-	-	-	7.750.000
2023K12-192764	Rektörlük Bilimsel Araştırma Projeleri [663]	İstanbul	Proje Desteği	2023-2023	-	5.000.000	-	-	-	5.000.000
2023K12-195487	Biyomedikal Görüntüleme ve Tanı Sistemleri Geliştirme İhale Altyapı	İstanbul	Makine-Teknikat, Teknolojik Araştırma	2023-2023	-	2.750.000	-	-	-	2.750.000
MERSİN ÜNİVERSİTESİ					-	5.281.000	-	-	-	5.281.000
C) YENİ PROJELER TOPLAMI					-	5.281.000	-	-	-	5.281.000
a) 2023 yılında bitenler					-	5.281.000	-	-	-	5.281.000
2023K12-192472	Rektörlük Bilimsel Araştırma Projeleri [663]	Mersin	Proje Desteği	2023-2023	-	5.281.000	-	-	-	5.281.000
MUĞLA SITKI KOÇMAN ÜNİVERSİTESİ					-	1.028.000	-	-	-	1.028.000
C) YENİ PROJELER TOPLAMI					-	1.028.000	-	-	-	1.028.000
a) 2023 yılında bitenler					-	1.028.000	-	-	-	1.028.000
2023K12-198506	Rektörlük Bilimsel Araştırma Projeleri [663]	Muğla	Proje Desteği	2023-2023	-	1.028.000	-	-	-	1.028.000
MUNZUR ÜNİVERSİTESİ					-	30.000.000	-	-	-	10.000.000
C) YENİ PROJELER TOPLAMI					-	30.000.000	-	-	-	10.000.000
b) 2023 yılından sonraya kalanlar					-	30.000.000	-	-	-	10.000.000
2023K12-214488	İhtisastlaşma Projesi	Tunceli	Bakım Onarım, Basılı Yayın Alımı, BİT, Elektronik Yayın Alımı, Eğitim-Proje, Makine-Teknikat, Müşavirlik, Tek Araş.	2023-2026	-	30.000.000	-	-	-	10.000.000

SEKTÖRÜ: DKH-SOSYAL - TEKNOLOJİK ARAŞTIRMA
 PROJE SAHİBİ: MUNSUR ÜNİ. - MUŞ ALPARSLAN ÜNİ. - NECMETTİN ERBAKAN ÜNİ. - NEVŞEHİR HACI BEKTAŞ VELİ ÜNİ. - ONDOKUZ MAYIS ÜNİ. - ORDU ÜNİ.

PROJE NO	PROJE ADI	YERİ	KARAKTERİSTİĞİ	BAŞLAMA BITİŞ YILI	PROJE TUTARI		2022 YILI SONU KÜMÜLATİF HARCAMA		2023 YILI YATIRIMI		
					DIŞ KREDİ	TOPLAM	DIŞ KREDİ	TOPLAM	DIŞ KREDİ	TOPLAM	
	İhtisasaşma Projesi	Tunceli	Bakım Onarım, Basılı Yayın Alımı, BİT, Elektronik Yayın Alımı, Etil-Proje, Makine-Teçhizat, Müşavirlik, Tek.Araş.	2023-2026		30.000.000				10.000.000	
MUŞ ALPARSLAN ÜNİVERSİTESİ											
B) DEVAM EDEN PROJELER TOPLAMI						-	20.000.000	-	12.000.000	-	4.000.000
b) 2023 yılından sonraya kalanlar						-	20.000.000	-	12.000.000	-	4.000.000
2020K12-152015	İhtisasaşma Projesi	Muş	Bakım Onarım, Basılı Yayın Alımı, BİT, Elektronik Yayın Alımı, Etil-Proje, Makine-Teçhizat, Müşavirlik, Tek.Araş.	2020-2024		20.000.000		12.000.000		4.000.000	
	Çiftçi Eğitimi ve Hayvan Yetiştiriciliği	Muş	Bakım Onarım, Basılı Yayın Alımı, BİT, Elektronik Yayın Alımı, Etil-Proje, Makine-Teçhizat, Müşavirlik, Tek.Araş.	2020-2024		20.000.000		12.000.000		4.000.000	
NECMETTİN ERBAKAN ÜNİVERSİTESİ											
C) YENİ PROJELER TOPLAMI						-	4.253.000	-	-	-	4.253.000
a) 2023 yılında bitenler						-	4.253.000	-	-	-	4.253.000
2023K12-191896	Rektörlük Bilimsel Araştırma Projeleri [663]	Konya	Proje Desteği	2023-2023		4.253.000				4.253.000	
NEVŞEHİR HACI BEKTAŞ VELİ ÜNİVERSİTESİ											
B) DEVAM EDEN PROJELER TOPLAMI						-	40.000.000	-	-	-	10.000.000
b) 2023 yılından sonraya kalanlar						-	40.000.000	-	-	-	10.000.000
2022K12-195839	İhtisasaşma Projesi	Nevşehir	Bakım Onarım, Basılı Yayın Alımı, BİT, Elektronik Yayın Alımı, Etil-Proje, Makine-Teçhizat, Müşavirlik, Tek.Araş.	2022-2026		40.000.000				10.000.000	
	Doğal ve Kültürel Miras Turizmi	Nevşehir	Bakım Onarım, Basılı Yayın Alımı, BİT, Elektronik Yayın Alımı, Etil-Proje, Makine-Teçhizat, Müşavirlik, Tek.Araş.	2022-2026		40.000.000				10.000.000	
ONDOKUZ MAYIS ÜNİVERSİTESİ											
C) YENİ PROJELER TOPLAMI						-	10.241.000	-	-	-	10.241.000
a) 2023 yılında bitenler						-	10.241.000	-	-	-	10.241.000
2023K12-192313	Rektörlük Bilimsel Araştırma Projeleri [663]	Samsun	Proje Desteği	2023-2023		10.241.000				10.241.000	
ORDU ÜNİVERSİTESİ											
C) YENİ PROJELER TOPLAMI						-	474.000	-	-	-	474.000
a) 2023 yılında bitenler						-	474.000	-	-	-	474.000
2023K12-191818	Rektörlük Bilimsel Araştırma Projeleri [663]	Ordu	Proje Desteği	2023-2023		474.000				474.000	

[663] Bilimsel Araştırma Projeleri Yönetmeliğinin 11. Maddesi gereği öz geñir karşılığı kaydedilen ödeneklerden karşılanacaktır.

SEKTÖRÜ: DKH-SOSYAL - TEKNOLOJİK ARAŞTIRMA
PROJE SAHİBİ: ORTA DOĞU TEKNİK ÜNİ.

PROJE NO	PROJE ADI	YERİ	KARAKTERİSTİĞİ	BAŞLAMA BİTİŞ YILI	PROJE TUTARI		2022 YILI SONU KÜMÜLATİF HARCAMA		2023 YILI YATIRIMI	
					DIŞ KREDİ	TOPLAM	DIŞ KREDİ	TOPLAM	DIŞ KREDİ	TOPLAM
ORTA DOĞU TEKNİK ÜNİVERSİTESİ					-	658.000.000	-	511.287.000	-	96.713.000
B) DEVAM EDEN PROJELER TOPLAMI					-	857.787.000	-	511.287.000	-	96.500.000
a) 2023 yılında bitenler					-	328.500.000	-	293.002.000	-	35.498.000
2011K12-1481	Rüzgar Enerjisi Teknolojileri Ar-Ge Merkezi	Ankara	Bakım Onarım, İnşaat (3.200 m ²), Makine-Teçhizat, Teknolojik Araştırma	2011-2023	120.872.000		115.876.000		4.996.000	
	İnşaat	Ankara	İnşaat (3.200 m ²)	2011-2019	33.561.000		33.561.000			
	Diğer	Ankara	Bakım Onarım, Makine-Teçhizat, Teknolojik Araştırma	2011-2023	87.311.000		82.315.000		4.996.000	
2012K12-1692	Deniz Ekosistem ve İklim Araştırma Merkezi	Mersin	Bakım Onarım, İnşaat (2.100 m ²), Makine-Teçhizat, Teknolojik Araştırma	2012-2023	51.338.000		44.338.000		7.000.000	
	İnşaat	Mersin	İnşaat (2.100 m ²)	2012-2017	7.384.000		7.384.000			
	Diğer	Mersin	Bakım Onarım, Makine-Teçhizat, Teknolojik Araştırma	2012-2023	43.954.000		36.954.000		7.000.000	
2015K12-2495	Parçacık Radyasyonu Testleri Oluşturma Laboratuvarı	Ankara	Bakım Onarım, Makine-Teçhizat, Müşavirlik, Teknolojik Araştırma	2015-2023	53.951.000		44.951.000		9.000.000	
2016K12-2859	Enerji Depolama Malzemeleri ve Cihazları Araştırma Merkezi	Ankara	Makine-Teçhizat, Teknolojik Araştırma	2016-2023	23.819.000		16.819.000		7.000.000	
2016K12-2860	BIOMATEN Altyapısının Geliştirilmesi	Ankara	Makine-Teçhizat, Teknolojik Araştırma	2016-2023	32.632.000		25.632.000		7.000.000	
2016K12-2864	Kanser Sistem Biyolojisi Laboratuvarı (KANSİL)	Ankara	Bakım Onarım, Donanım, Makine-Teçhizat, Özel Geliştirilmiş Yazılım, Teknolojik Araştırma	2016-2023	17.726.000		17.724.000		2.000	
2017K12-3943	Teknoloji Tasarım ve Yenilik Uygulama ve Araştırma Merkezi [678]	Ankara	Bakım Onarım, Makine-Teçhizat, Teknolojik Araştırma	2017-2023	28.162.000		27.662.000		500.000	
b) 2023 yılından sonraya kalanlar					-	329.287.000	-	218.285.000	-	61.002.000
2013K12-1923	Araştırma Parkı	Ankara	Bina Tefrişatı, Donanım, İnşaat (27.000 m ²)	2013-2024	246.959.000		155.959.000		50.000.000	
2016K12-2851	Dişli ve Güç Aktarma Sistemleri Araştırma Merkezi [679]	Ankara	Makine-Teçhizat, Teknolojik Araştırma	2016-2024	39.908.000		24.908.000		11.000.000	
2019K12-149046	Robotik Teknolojileri Araştırma, Geliştirme ve Eğitim Merkezi (ROMER)	Ankara	Bakım Onarım, Makine-Teçhizat, Teknolojik Araştırma	2019-2024	42.420.000		37.418.000		2.000	
C) YENİ PROJELER TOPLAMI					-	213.000	-	-	-	213.000
a) 2023 yılında bitenler					-	213.000	-	-	-	213.000
2023K12-210206	Rektörlük Bilimsel Araştırma Projeleri [663]	Ankara	Proje Desteği	2023-2023	213.000				213.000	

[663] Bilimsel Araştırma Projeleri Yönetmeliğinin 11. Maddesi gereği öz gelir karşılığı kaydedilen ödeneklerden karşılanacaktır.

[678] 2019H031350 numaralı Muhtelif İşler Projesinden ödenekli karantana Uygulamalı Eğitim ve Tasarım Merkezi projesinin devamıdır.

[679] 2021 Yılı Yatırım Programında yer alan "Araştırma, Geliştirme Programı" ve "Öğretim Üyesi Yetiştirme Programı" projelerinden harcanmayan tutarlar bu projeye kullanılmaktadır.

SEKTÖRÜ: DKH-SOSYAL - TEKNOLOJİK ARAŞTIRMA
PROJE SAHİBİ: PAMUKKALE ÜNİ. - RECEP TAYYİP ERDOĞAN ÜNİ. - SAĞLIK BİLİMLERİ ÜNİ. - SAKARYA ÜNİ. - SELÇUK ÜNİ.

PROJE NO	PROJE ADI	YERİ	KARAKTERİSTİĞİ	BAŞLAMA BİTİŞ YILI	PROJE TUTARI		2022 YILI SONU KÜMÜLATİF HARCAMA		2023 YILI YATIRIMI	
					DIŞ KREDİ	TOPLAM	DIŞ KREDİ	TOPLAM	DIŞ KREDİ	TOPLAM
PAMUKKALE ÜNİVERSİTESİ					-	2.321.000	-	-	-	2.321.000
C) YENİ PROJELER TOPLAMI					-	2.321.000	-	-	-	2.321.000
a) 2023 yılında bitenler					-	2.321.000	-	-	-	2.321.000
2023K12-191623	Rektörlük Bilimsel Araştırma Projeleri [663]	Denizli	Proje Desteği	2023-2023		2.321.000				2.321.000
RECEP TAYYİP ERDOĞAN ÜNİVERSİTESİ					-	20.885.000	-	11.000.000	-	3.885.000
B) DEVAM EDEN PROJELER TOPLAMI					-	20.000.000	-	11.000.000	-	3.000.000
b) 2023 yılından sonraya kalanlar					-	20.000.000	-	11.000.000	-	3.000.000
2020K12-152836	İhtisastlaşma Projesi	Rize	Bakım Onarım, Basılı Yayın Alımı, BİT, Elektronik Yayın Alımı, Eüt- Proje, Makine-Teçhizat, Müşavirlik, Teknolojik Araştırma	2020-2024		20.000.000		11.000.000		3.000.000
	Çay Yetiştiriciliğinin Geliştirilmesi, Üretim ve Pazarlama	Rize	Bakım Onarım, Basılı Yayın Alımı, BİT, Elektronik Yayın Alımı, Eüt- Proje, Makine-Teçhizat, Müşavirlik, Teknolojik Araştırma	2020-2024		20.000.000		11.000.000		3.000.000
C) YENİ PROJELER TOPLAMI					-	885.000	-	-	-	885.000
a) 2023 yılında bitenler					-	885.000	-	-	-	885.000
2023K12-197375	Rektörlük Bilimsel Araştırma Projeleri [663]	Rize	Proje Desteği	2023-2023		885.000				885.000
SAĞLIK BİLİMLERİ ÜNİVERSİTESİ					-	900.000	-	-	-	900.000
C) YENİ PROJELER TOPLAMI					-	900.000	-	-	-	900.000
a) 2023 yılında bitenler					-	900.000	-	-	-	900.000
2023K12-191972	Rektörlük Bilimsel Araştırma Projeleri [663]	İstanbul	Proje Desteği	2023-2023		900.000				900.000
SAKARYA ÜNİVERSİTESİ					-	1.452.000	-	-	-	1.452.000
C) YENİ PROJELER TOPLAMI					-	1.452.000	-	-	-	1.452.000
a) 2023 yılında bitenler					-	1.452.000	-	-	-	1.452.000
2023K12-196815	Rektörlük Bilimsel Araştırma Projeleri [663]	Sakarya	Proje Desteği	2023-2023		1.452.000				1.452.000
SELÇUK ÜNİVERSİTESİ					-	10.628.000	-	-	-	10.628.000
C) YENİ PROJELER TOPLAMI					-	10.628.000	-	-	-	10.628.000
a) 2023 yılında bitenler					-	10.628.000	-	-	-	10.628.000
2023K12-192841	Rektörlük Bilimsel Araştırma Projeleri [663]	Konya	Proje Desteği	2023-2023		10.628.000				10.628.000

[663] Bilimsel Araştırma Projeleri Yönetmeliğinin 11. Maddesi gereği öz gelir karşılığı kaydedilen ödeneklerden karşılanacaktır.

SEKTÖRÜ: DKH-SOSYAL - TEKNOLOJİK ARAŞTIRMA
 PROJE SAHİBİ: SİİRT ÜNİ. - SİVAS BİLİM VE TEKNOLOJİ ÜNİ. - SİVAS CUMHURİYET ÜNİ. - STRATEJİ VE BÜTÇE BŞK. - SÜLEYMAN DEMİREL ÜNİ.

PROJE NO	PROJE ADI	YERİ	KARAKTERİSTİĞİ	BAŞLAMA BİTİŞ YILI	PROJE TUTARI		2022 YILI SONU KÜMÜLATİF HARCAMA		2023 YILI YATIRIMI	
					DIŞ KREDİ	TOPLAM	DIŞ KREDİ	TOPLAM	DIŞ KREDİ	TOPLAM
SİİRT ÜNİVERSİTESİ					-	24.000.000	-	16.000.000	-	8.000.000
B) DEVAM EDEN PROJELER TOPLAMI					-	24.000.000	-	16.000.000	-	8.000.000
a) 2023 yılında bitenler					-	24.000.000	-	16.000.000	-	8.000.000
2020K12-151355	İhtisasaşma Projesi	Siirt	Bakım Onarımı, Basılı Yayın Alımı, BİT, Elektronik Yayın Alımı, Eüt-Proje, Makine-Teçhizat, Müşavirlik, Tek.Araş.	2020-2023		24.000.000		16.000.000		8.000.000
	Tarımsal Ürün Çeşit. Art. ve Bit. Üretimin Gış.	Siirt	Makine-Teçhizat, Tek.Araş.	2020-2023		14.000.000		8.500.000		5.500.000
	Hayvan Yetiştiriciliđi	Siirt	Bakım Onarımı, Basılı Yayın Alımı, BİT, Elektronik Yayın Alımı, Eüt-Proje, Makine-Teçhizat, Müşavirlik, Tek.Araş.	2020-2023		10.000.000		7.500.000		2.500.000
SİVAS BİLİM VE TEKNOLOJİ ÜNİ.					-	10.000.000	-	-	-	10.000.000
C) YENİ PROJELER TOPLAMI					-	10.000.000	-	-	-	10.000.000
a) 2023 yılında bitenler					-	10.000.000	-	-	-	10.000.000
2023K12-210485	Optik İnce Film ve Tasarım Kaplama Merkezi İliave Altyapı	Sivas	Makine-Teçhizat, Teknolojik Araştırma	2023-2023		10.000.000		-		10.000.000
SİVAS CUMHURİYET ÜNİVERSİTESİ					-	8.659.000	-	-	-	8.659.000
C) YENİ PROJELER TOPLAMI					-	8.659.000	-	-	-	8.659.000
a) 2023 yılında bitenler					-	8.659.000	-	-	-	8.659.000
2023K12-192061	Rektörlük Bilimsel Araştırma Projeleri [663]	Sivas	Proje Desteđi	2023-2023		8.659.000		-		8.659.000
STRATEJİ VE BÜTÇE BAŞKANLIđI					-	270.001.000	-	-	-	270.000.000
C) YENİ PROJELER TOPLAMI					-	270.001.000	-	-	-	270.000.000
a) 2023 yılında bitenler					-	270.001.000	-	-	-	270.000.000
2023K12-205964	Vakıf Üni. Araştırma Altyapıları Destek Programı	81 İli	Proje Desteđi	2023-2023		1.000		-		(1.000)
2023K12-205972	Sermaye Transferi Araştırma Üniversitelerinin Desteklenmesi	10 İli	Proje Desteđi	2023-2023		250.000.000		-		250.000.000
2023K12-209543	Sosyal ve Kültürel Araştırmalar Projesi	81 İli	Proje Desteđi	2023-2023		20.000.000		-		20.000.000
SÜLEYMAN DEMİREL ÜNİVERSİTESİ					-	2.447.000	-	-	-	2.447.000
C) YENİ PROJELER TOPLAMI					-	2.447.000	-	-	-	2.447.000
a) 2023 yılında bitenler					-	2.447.000	-	-	-	2.447.000
2023K12-192539	Rektörlük Bilimsel Araştırma Projeleri [663]	Isparta	Proje Desteđi	2023-2023		2.447.000		-		2.447.000

[663] Bilimsel Araştırma Projeleri Yönetmeliđinin 11. Maddesi geređi öz geöir karşılıđı kaydedilen ödeneklerden karşılanacaktır.

SEKTÖRÜ: DKH-SOSYAL - TEKNOLOJİK ARAŞTIRMA
 PROJE SAHİBİ: TARIM VE ORMAN BAK. - TEKİRDAĞ NAMIK KEMAL ÜNİ. - TOKAT GAZİOSMANPAŞA ÜNİ. - TRAKYA ÜNİ. - TÜRK-ALMAN ÜNİ.

PROJE NO	PROJE ADI	YERİ	KARAKTERİSTİĞİ	BAŞLAMA BİTİŞ YILI	PROJE TUTARI		2022 YILI SONU KÜMLATİF HARCAMA		2023 YILI YATIRIMI	
					DIŞ KREDİ	TOPLAM	DIŞ KREDİ	TOPLAM	DIŞ KREDİ	TOPLAM
TARIM VE ORMAN BAKANLIĞI					-	545.100.000	-	512.096.000	-	19.004.000
B) DEVAM EDEN PROJELER TOPLAMI					-	512.100.000	-	512.096.000	-	4.000
a) 2023 yılında bitenler					-	512.100.000	-	512.096.000	-	4.000
2011K12-1465	Milli Botanik Bahçesi	Ankara	İnşaat (88.431 m²), Makine-Teknikat, Teknolojik Araştırma	2011-2023	473.511.000		473.509.000		2.000	
2016K12-2861	Hububat Referans Materyali Merkezi	Ankara	İnşaat (3.000 m²), Makine-Teknikat, Teknolojik Araştırma	2016-2023	38.589.000		38.587.000		2.000	
	Diğer	Ankara	Makine-Teknikat, Teknolojik Araştırma	2016-2023	14.002.000		14.000.000		2.000	
	İnşaat	Ankara	İnşaat (3.000 m²)	2016-2020	24.587.000		24.587.000			
C) YENİ PROJELER TOPLAMI					-	33.000.000	-	-	-	19.000.000
b) 2023 yılından sonraya kalanlar					-	33.000.000	-	-	-	19.000.000
2023K12-207603	Et ve Et Ürünleri Ar-Ge Merkezi	Bursa	İnşaat Bakım Onarımı, Makine-Teknikat, Tek.Araş.	2023-2024	15.000.000				8.000.000	
2023K12-207608	İleri Meyve-Sebze İşleme Teknolojileri Ar-Ge Merkezi	Antalya	İnşaat Bakım Onarımı, Makine-Teknikat, Tek.Araş.	2023-2024	18.000.000				11.000.000	
TEKİRDAĞ NAMIK KEMAL ÜNİVERSİTESİ					-	5.000.000	-	-	-	5.000.000
C) YENİ PROJELER TOPLAMI					-	5.000.000	-	-	-	5.000.000
a) 2023 yılında bitenler					-	5.000.000	-	-	-	5.000.000
2023K12-213149	Rektörlük Bilimsel Araştırma Projeleri [663]	Tekirdağ	Proje Desteği	2023-2023	5.000.000				5.000.000	
TOKAT GAZİOSMANPAŞA ÜNİVERSİTESİ					-	2.178.000	-	-	-	2.178.000
C) YENİ PROJELER TOPLAMI					-	2.178.000	-	-	-	2.178.000
a) 2023 yılında bitenler					-	2.178.000	-	-	-	2.178.000
2023K12-192428	Rektörlük Bilimsel Araştırma Projeleri [663]	Tokat	Proje Desteği	2023-2023	2.178.000				2.178.000	
TRAKYA ÜNİVERSİTESİ					-	7.426.000	-	-	-	7.426.000
C) YENİ PROJELER TOPLAMI					-	7.426.000	-	-	-	7.426.000
a) 2023 yılında bitenler					-	7.426.000	-	-	-	7.426.000
2023K12-191770	Rektörlük Bilimsel Araştırma Projeleri [663]	Edirne	Proje Desteği	2023-2023	7.426.000				7.426.000	
TÜRK-ALMAN ÜNİVERSİTESİ					-	20.843.000	-	20.841.000	-	2.000
B) DEVAM EDEN PROJELER TOPLAMI					-	20.843.000	-	20.841.000	-	2.000
a) 2023 yılında bitenler					-	20.843.000	-	20.841.000	-	2.000
2017K12-3941	Merkezi Araştırma Laboratuvarı	İstanbul	Makine-Teknikat, Teknolojik Araştırma	2017-2023	20.843.000		20.841.000		2.000	

[663] Bilimsel Araştırma Projeleri Yönetmeliğinin 11. Maddesi gereği öz gelir karşılığı kaydedilen ödeneklerden karşılanacaktır.

SEKTÖRÜ: DKH-SOSYAL - TEKNOLOJİK ARAŞTIRMA
PROJE SAHİBİ: TÜBİTAK BŞK.

PROJE NO	PROJE ADI	YERİ	KARAKTERİSTİĞİ	BAŞLAMA BİTİŞ YILI	PROJE TUTARI		2022 YILI SONU KÜMÜLATİF HARCAMA		2023 YILI YATIRIMI	
					DIŞ KREDİ	TOPLAM	DIŞ KREDİ	TOPLAM	DIŞ KREDİ	TOPLAM
TÜRKİYE BİLİMSEL VE TEKNOLOJİK ARAŞTIRMA KURUMU BAŞKANLIĞI					-	9.828.942.372	-	1.855.041.372	-	5.836.924.000
B) DEVAM EDEN PROJELER TOPLAMI					-	2.615.842.372	-	1.855.041.372	-	701.324.000
a) 2023 yılında bitenler					-	1.373.899.672	-	1.059.299.672	-	314.400.000
1997K12-568	Ulusal Metroloji Enstitüsü İnşaatı	Kocaeli	İnşaat (28.665 m ²)	1997-2023		141.201.000		141.199.000		2.000
2013K12-1930	Araştırma Merkezi İzleme Değerlendirme Sistemi	Ankara	Donanım, Müşavirlik, Öz.Gel.Yaz., Teknolojik Araştırma	2013-2023		9.500.000		8.000.000		1.500.000
2016K12-2855	MAM-Medikal Biyoteknoloji Araştırma Merkezi	Kocaeli	Donanım, İnşaat (3.500 m ²), Makine-Tehçizat, Öz.Gel.Yaz., Teknolojik Araştırma	2016-2023		86.000.000		76.000.000		10.000.000
2017K12-3904	ULAKBİM - Ulusal Atrf Dizini	Ankara	Danışmanlık, Makine-Tehçizat, Özel Geliştirilmiş Yazılım, Teknolojik Araştırma	2017-2023		23.724.600		17.724.600		6.000.000
2017K12-3913	UME Araştırma Altyapısının Yenilenmesi ve Geliştirilmesi	Kocaeli	İnşaat (2.400 m ²), Makine-Tehçizat, Teknolojik Araştırma	2017-2023		336.250.000		236.250.000		100.000.000
2017K12-3921	MAM-BKTM	Kocaeli	İnşaat (18.500 m ²), Makine-Tehçizat, Müşavirlik, Öz.Gel.Yaz., Teknolojik Araştırma	2017-2023		337.928.000		297.928.000		40.000.000
2017K12-3922	SAGE - Çevresel Testler Merkezi İlave Altyapı	Ankara	İnşaat (1.000 m ²), Makine-Tehçizat, Teknolojik Araştırma	2017-2023		108.972.000		58.972.000		50.000.000
2018K12-16975	BİLGEM - Aviyonik Teknolojileri Araştırma Laboratuvarı	Kocaeli	Danışmanlık, Donanım, Makine-Tehçizat, Öz.Gel.Yaz., Teknolojik Araştırma	2018-2023		68.571.400		61.571.400		7.000.000
2019K12-148774	ULAKBİM - Türk Ulusal Bilim e-Altyapısı 2023	Ankara	Bakım Onarım, Makine-Tehçizat, Teknolojik Araştırma	2019-2023		217.800.000		130.000.000		87.600.000
2020K12-151242	MAM Lojman Binaları Güçlendirilmesi	Kocaeli	Büyük Onarım, Etüt-Proje, Müşavirlik	2020-2023		7.656.672		7.654.672		2.000
2022K12-187824	Gebze Yerleşkesi Yemekhane Yenilenmesi	Kocaeli	Büyük Onarım, Donanım, Makine-Tehçizat, Müşavirlik	2022-2023		36.296.000		24.000.000		12.296.000
b) 2023 yılından sonraya kalanlar					-	1.242.142.700	-	795.741.700	-	386.924.000
2005K12-745	SAGE - Yüksek Hızlı Rüzgar Tüneli [680]	Ankara	Bakım Onarım, İnşaat (20.000 m ²), Makine-Tehçizat, Müşavirlik, Teknolojik Araştırma	2005-2024		919.104.000		647.180.000		256.924.000
2014K12-2171	SAGE - Hava Solumalı Füzeler Sistemleri Geliştirme Altyapısı	Ankara	Bakım Onarım, Makine-Tehçizat, Müşavirlik, Teknolojik Araştırma	2014-2024		203.038.000		113.036.000		90.000.000
2021K12-169223	ULAKBİM - ULAKNET-3	Ankara	Bakım Onarım, Makine-Tehçizat, Müşavirlik, Teknolojik Araştırma	2021-2024		82.240.700		25.525.700		20.000.000
2022K12-208849	TÜSSİDE İdari Hizmet Binasının Güçlendirilmesi	Kocaeli	Bina Tefrişatı, Güçlendirme, Makine-Tehçizat, Teknolojik Araştırma	2022-2024		37.760.000		10.000.000		20.000.000

SEKTÖRÜ: DKH-SOSYAL - TEKNOLOJİK ARAŞTIRMA
 PROJE SAHİBİ: TÜBİTAK BŞK.

PROJE NO	PROJE ADI	YERİ	KARAKTERİSTİĞİ	BAŞLAMA BITİŞ YILI	PROJE TUTARI		2022 YILI SONU KÜMÜLATİF HARCAMA		2023 YILI YATIRIMI	
					DIŞ KREDİ	TOPLAM	DIŞ KREDİ	TOPLAM	DIŞ KREDİ	TOPLAM
C) YENİ PROJELER TOPLAMI					-	7.213.100.000	-	-	-	5.135.600.000
a) 2023 yılında bitenler					-	6.711.100.000	-	-	-	4.911.100.000
2023K12-196123	Türkiye Araştırma Alanı Programı (TARAL)	81 İli	Donanım, Makine-Tecihazat, Program Destekleri, Teknolojik Araştırma	2023-2023	-	5.750.000.000	-	-	-	3.950.000.000
	Sermaye Transferi									(1.800.000.000)
	Bilim İnsanı Yetiştirme ve Geliştirme Programı	81 İli	Program Destekleri, Teknolojik Araştırma	2023-2023	-	850.000.000	-	-	-	850.000.000
	Bilim ve Teknoloji Farkındalığını Artırma Programı [681]	81 İli	Donanım, Makine-Tecihazat, Program Destekleri, Teknolojik Araştırma	2023-2023	-	350.000.000	-	-	-	350.000.000
	AB Proje Ödülü Destek Programı	81 İli	Program Destekleri, Teknolojik Araştırma	2023-2023	-	175.000.000	-	-	-	175.000.000
	Sanayi Ar-Ge Destek Programı	81 İli	Program Destekleri, Teknolojik Araştırma	2023-2023	-	1.800.000.000	-	-	-	1.800.000.000
	Sermaye Transferi									(1.800.000.000)
	Akademik ve Uygulamalı Ar-Ge Destek Programı	81 İli	Program Destekleri, Teknolojik Araştırma	2023-2023	-	1.735.000.000	-	-	-	1.735.000.000
	Savunma Ar-Ge Destek Programı	81 İli	Program Destekleri, Teknolojik Araştırma	2023-2023	-	770.000.000	-	-	-	770.000.000
	Kamu Ar-Ge Destek Programı	81 İli	Program Destekleri, Teknolojik Araştırma	2023-2023	-	70.000.000	-	-	-	70.000.000
2023K12-196155	Araştırma Altyapıları Destek Programı	81 İli	Proje Desteği	2023-2023	-	500.000.000	-	-	-	500.000.000
2023K12-213150	TUG-Teleskop Uzmanı Yetiştirme Programı	Antalya	Müşavirlik, Teknolojik Araştırma	2023-2023	-	1.100.000	-	-	-	1.100.000
2023K12-213151	ULAKBİM - Yayın Alımı ve Elektronik Arşivleme	Ankara	Basılı Yayın Alımı, Donanım, Elektronik Yayın Alımı, Makine-Tecihazat, Müşavirlik, Öz.Gel.Yaz., Teknolojik Araştırma	2023-2023	-	395.000.000	-	-	-	395.000.000
2023K12-213156	Muhtelif İşler	Ankara, Antalya, Bursa, Kocaeli	Bakım Onarım, Büyük Onarım, Donanım, Gayri Maddi Hak Alımı, Kesin Hesap, Makine-Tecihazat, Müşavirlik, Öz.Gel.Yaz., T-8 (2 adet), Teknolojik Araştırma	2023-2023	-	65.000.000	-	-	-	65.000.000
b) 2023 yılından sonraya kalanlar					-	502.000.000	-	-	-	224.500.000
2023K12-195495	UZAY - Temiz Oda Altyapısının Genişletilmesi	Ankara	İnşaat (200 m²), Makine-Tecihazat, Teknolojik Araştırma	2023-2024	-	35.000.000	-	-	-	30.000.000
2023K12-195576	UZAY - Elektrikli İtici Altyapısının Geliştirilmesi	Ankara	Bakım Onarım, Makine-Tecihazat, Müşavirlik, Öz.Gel.Yaz., Teknolojik Araştırma	2023-2024	-	17.000.000	-	-	-	9.500.000
2023K12-195726	MAM-Gıda Arz Güvenliğinde Akıllı Uygulamalar Araştırma Merkezi	Kocaeli	Bakım Onarım, Donanım, Makine-Tecihazat, Teknolojik Araştırma	2023-2024	-	35.000.000	-	-	-	15.000.000
2023K12-195740	MAM-Yakıt Pili ve Elektrolizör Teknolojileri Geliştirme ve Test Merkezi	Kocaeli	Bakım Onarım, Donanım, Makine-Tecihazat, Özel Geliştirilmiş Yazılım, Teknolojik Araştırma	2023-2024	-	80.000.000	-	-	-	25.000.000

[681] Program kapsamında yürütülen Deneyap Teknoloji Altyapıları çalışmalarında Milli Eğitim Bakanlığı'yla işbirliği yapılacaktır.

SEKTÖRÜ: DKH-SOSYAL - TEKNOLOJİK ARAŞTIRMA
 PROJE SAHİBİ: TÜBİTAK BŞK. - TENMAK - TKİ GN.MD. - T.SAĞLIK ENSTİTÜLERİ BŞK.

PROJE NO	PROJE ADI	YERİ	KARAKTERİSTİĞİ	BAŞLAMA BITİŞ YILI	PROJE TUTARI		2022 YILI SONU KÜMLATİF HARCAMA		2023 YILI YATIRIMI	
					DIŞ KREDİ	TOPLAM	DIŞ KREDİ	TOPLAM	DIŞ KREDİ	TOPLAM
2023K12-195841	MAM-Roket Yakıtı Alt Bileşenleri Araştırma Altyapısı	Kocaeli	Donanım, İnşaat (2.150 m ²), Makine-Teçhizat, Müşavirlik, Teftişat, Teknolojik Araştırma	2023-2024		80.000.000				45.000.000
2023K12-195846	MAM Deniz Araştırmaları Altyapısının Geliştirilmesi	Kocaeli	Bakım Onarım, Donanım, Makine-Teçhizat, Müşavirlik, Teknolojik Araştırma	2023-2024		20.000.000				5.000.000
2023K12-207328	SAGE - Yemekhane Binası [518] Yurtiçi Hibe	Ankara	Yemekhane (4.000 m ²)	2023-2024		65.000.000 (65.000.000)				(64.998.000)
2023K12-210496	RUTE-Batarya Test ve Ar-Ge Merkezi	Kocaeli	Makine-Teçhizat, Müşavirlik, Teknolojik Araştırma	2023-2024		50.000.000				25.000.000
2023K12-213169	Antarktika Bilimsel Araştırma ve Bilim Üssü [682]	Kocaeli	Etüt-Proje, Makine-Teçhizat, T-14 (1 adet), Teknolojik Araştırma	2023-2024		140.000.000				70.000.000
TÜRKİYE ENERJİ, NÜKLEER VE MADEN ARAŞTIRMA KURUMU					-	137.500.000	-	27.500.000	-	82.000.000
B) DEVAM EDEN PROJELER TOPLAMI					-	37.500.000	-	27.500.000	-	10.000.000
a) 2023 yılında bitenler					-	37.500.000	-	27.500.000	-	10.000.000
2020K12-185159	SESAME X-Işını Türk Demet Hatı [683]	Ankara	Etüt-Proje, Makine-Teçhizat, Teknolojik Araştırma	2020-2023		37.500.000		27.500.000		10.000.000
C) YENİ PROJELER TOPLAMI					-	100.000.000	-	-	-	72.000.000
a) 2023 yılında bitenler					-	60.000.000	-	-	-	52.000.000
2023K12-194983	Bor ve Nadir Toprak Elementleri Araştırmaları	Ankara	Makine-Teçhizat, Teknolojik Araştırma	2023-2023		20.000.000				20.000.000
2023K12-195012	Enerji, Nükleer ve Maden Araştırma Destek Programı Sermaye Transferi	81 İli	Proje Desteği	2023-2023		40.000.000				32.000.000
b) 2023 yılından sonraya kalanlar					-	40.000.000	-	-	-	(8.000.000)
2023K12-209729	NTE Çevre Zenginleştirme ve Safaştırma Laboratuvarının Geliştirilmesi	Ankara	Bakım Onarım, Makine-Teçhizat, Teknolojik Araştırma	2023-2024		20.000.000				10.000.000
2023K12-209735	Yerli Kalıcı Miknatıs Geliştirilmesi Altyapısı	Ankara	Bakım Onarım, Danışmanlık, Makine-Teçhizat, Teknolojik Araştırma	2023-2024		20.000.000				10.000.000
TÜRKİYE KÖMÜR İŞLETMELERİ KURUMU GENEL MÜDÜRLÜĞÜ					-	5.870.000	-	-	-	5.870.000
C) YENİ PROJELER TOPLAMI					-	5.870.000	-	-	-	5.870.000
a) 2023 yılında bitenler					-	5.870.000	-	-	-	5.870.000
2023K12-213141	Kömür Üretimi ve Temiz Kömür Teknolojileri	81 İli	Müşavirlik, Proje Desteği	2023-2023		5.870.000				5.870.000
TÜRKİYE SAĞLIK ENSTİTÜLERİ BAŞKANLIĞI					-	754.828.000	-	143.010.000	-	409.342.000
B) DEVAM EDEN PROJELER TOPLAMI					-	501.828.000	-	143.010.000	-	156.342.000
a) 2023 yılında bitenler					-	73.000.000	-	63.000.000	-	10.000.000
2018K12-17454	Aziz Sancar Araştırma Merkezinin Geliştirilmesi	Ankara	Büyük Onarım, Makine-Teçhizat, Teknolojik Araştırma	2018-2023		73.000.000		63.000.000		10.000.000

[518] Proje maliyetinin tamamı Spor Toto Teşkilat Başkanlığı tarafından karşılanacaktır.

[682] 2022K12-187512 numaralı Antarktika Bilimsel Araştırma ve Bilim Üssü projesinin devamı niteliğinde olup, söz konusu projede kullanılmayan ödenekler bu projeye ilgilendirilmiştir.

[683] 2020D00-153334 numaralı projenin devamıdır. Proje Enerji sektöründen Teknolojik Araştırma sektörüne devrılmıştır.

SEKTÖRÜ: DKH-SOSYAL - TEKNOLOJİK ARAŞTIRMA
 PROJE SAHİBİ: T.SAĞLIK ENSTİTÜLERİ BŞK. - UŞAK ÜNİ. - VAN YÜZÜNCÜ YIL ÜNİ. - YILDIZ TEKNİK ÜNİ.

PROJE NO	PROJE ADI	YERİ	KARAKTERİSTİĞİ	BAŞLAMA BİTİŞ YILI	PROJE TUTARI		2022 YILI SONU KÜMÜLATİF HARCAMA		2023 YILI YATIRIMI	
					DIŞ KREDİ	TOPLAM	DIŞ KREDİ	TOPLAM	DIŞ KREDİ	TOPLAM
b) 2023 yılından sonrası kalanlar					-	428.828.000	-	80.010.000	-	146.342.000
2022K12-187826	Ulusal Genom ve Biyoinformatik Projesi	Ankara	Donanım, Eüt-Proje, Güvenlik Yazılımı, İnşaat Bakım Onarımı, Makine-Teçhizat, Özel Geliştirilmiş Yazılım, Sistem Yazılımı, Sunucu, Tek.Araş.	2022-2024	-	428.828.000	-	80.010.000	-	146.342.000
C) YENİ PROJELER TOPLAMI					-	253.000.000	-	-	-	253.000.000
a) 2023 yılında bitenler					-	253.000.000	-	-	-	253.000.000
2023K12-213143	Sağlık Araştırmaları Destek Programı	81 İli	Proje Desteği	2023-2023	-	234.000.000	-	-	-	234.000.000
2023K12-213145	Eüt Proje İşleri [684]	Ankara, İstanbul	Eüt-Proje, Müşavirlik	2023-2023	-	500.000	-	-	-	500.000
2023K12-213146	Muhteif İşler	Ankara, İstanbul	Bakım Onarım, Donanım, Makine-Teçhizat, Müşavirlik, Öz.Gel.Yaz., Tetfişat	2023-2023	-	18.500.000	-	-	-	18.500.000
UŞAK ÜNİVERSİTESİ					-	24.861.000	-	21.516.000	-	3.145.000
B) DEVAM EDEN PROJELER TOPLAMI					-	24.516.000	-	21.516.000	-	3.000.000
a) 2023 yılında bitenler					-	24.516.000	-	21.516.000	-	3.000.000
2017K12-40721	İhtisasiaşma Projesi	Uşak	Bakım Onarım, Basılı Yayın Alımı, BIT, Elektronik Yayın Alımı, Eüt-Proje, Müşavirlik, Makine-Teçhizat, Teknolojik Araştırma	2017-2023	-	24.516.000	-	21.516.000	-	3.000.000
	Deri,Tekstil ve Seramik Sekt. İhtisasiaşma Projesi	Uşak	Bakım Onarım, Basılı Yayın Alımı, BIT, Elektronik Yayın Alımı, Eüt-Proje, Müşavirlik, Makine-Teçhizat, Teknolojik Araştırma	2017-2023	-	24.516.000	-	21.516.000	-	3.000.000
C) YENİ PROJELER TOPLAMI					-	145.000	-	-	-	145.000
a) 2023 yılında bitenler					-	145.000	-	-	-	145.000
2023K12-196745	Rektörlük Bilimsel Araştırma Projeleri [663]	Uşak	Proje Desteği	2023-2023	-	145.000	-	-	-	145.000
VAN YÜZÜNCÜ YIL ÜNİVERSİTESİ					-	3.667.000	-	-	-	3.667.000
C) YENİ PROJELER TOPLAMI					-	3.667.000	-	-	-	3.667.000
a) 2023 yılında bitenler					-	3.667.000	-	-	-	3.667.000
2023K12-191633	Rektörlük Bilimsel Araştırma Projeleri [663]	Van	Proje Desteği	2023-2023	-	3.667.000	-	-	-	3.667.000
YILDIZ TEKNİK ÜNİVERSİTESİ					-	36.500.000	-	19.500.000	-	17.000.000
B) DEVAM EDEN PROJELER TOPLAMI					-	36.500.000	-	19.500.000	-	17.000.000
a) 2023 yılında bitenler					-	36.500.000	-	19.500.000	-	17.000.000
2022K12-187026	Merkezi Araştırma Laboratuvarı İlave Altyapı [685]	İstanbul	Makine-Teçhizat, Teknolojik Araştırma	2022-2023	-	36.500.000	-	19.500.000	-	17.000.000

[663] Bilimsel Araştırma Projeleri Yönetmeliğinin 11. Maddesi gereği öz gelir karşılığı kaydedilen ödeneklerden karşılanacaktır.
 [684] 2022K12-187086 numaralı Eüt Proje İşleri projesinin devamı niteliğinde olup, söz konusu projeden kullanılan ödenekler bu projeye ilişkilendirilecektir.
 [685] 2023 Yılı Yatırım Programında 2019K12-17207 proje numarasıyla yer alan Hidrodinamik Araştırma Laboratuvarı projesinin kalan ödenekleri bu projeye kullanılacaktır.

SEKTÖRÜ: DKH-SOSYAL - TEKNOLOJİK ARAŞTIRMA - SOSYAL GÜVENLİK
 PROJE SAHİBİ: YOZGAT BOZOK ÜNİ. - ZONGULDAK BÖLENT ECEVİT ÜNİ. - SGK BŞK.

PROJE NO	PROJE ADI	YERİ	KARAKTERİSTİĞİ	BAŞLAMA BİTİŞ YILI	PROJE TUTARI		2022 YILI SONU KÜMÜLATİF HARCAMA		2023 YILI YATIRIMI	
					DIŞ KREDİ	TOPLAM	DIŞ KREDİ	TOPLAM	DIŞ KREDİ	TOPLAM
YOZGAT BOZOK ÜNİVERSİTESİ					-	30.000.000	-	9.500.000	-	10.000.000
B) DEVAM EDEN PROJELER TOPLAMI					-	30.000.000	-	9.500.000	-	10.000.000
b) 2023 yılından sonraya kalanlar					-	30.000.000	-	9.500.000	-	10.000.000
2021K12-199144	İhtisastlaşma Projesi	Yozgat	Araştırma Altyapısı (500 m ²), Bakım Onarım, Basılı Yayın Alımı, BİT, Elektronik Yayın Alımı, Etüt-Proje, Makine-Teçhizat, Müşavirlik, Tek.Araş.	2021-2025		30.000.000		9.500.000		10.000.000
	Endüstriyel Kenevir Odak Alanı. İht.	Yozgat	Bakım Onarım, Basılı Yayın Alımı, BİT, Elektronik Yayın Alımı, Etüt-Proje, Makine-Teçhizat, Müşavirlik, Tek.Araş.	2021-2025		25.000.000		9.500.000		5.000.000
	Kenevir Enstitüsü Hangar Yapımı	Yozgat	Araştırma Altyapısı (500 m ²)	2023-2023		5.000.000				5.000.000
ZONGULDAK BÖLENT ECEVİT ÜNİVERSİTESİ					-	5.262.000	-	-	-	5.262.000
C) YENİ PROJELER TOPLAMI					-	5.262.000	-	-	-	5.262.000
a) 2023 yılında bitenler					-	5.262.000	-	-	-	5.262.000
2023K12-192783	Rektörlük Bilimsel Araştırma Projeleri [663]	Zonguldak	Proje Desteği	2023-2023		5.262.000				5.262.000
SOSYAL GÜVENLİK KURUMU BAŞKANLIĞI					-	1.880.293.000	-	405.284.000	-	610.000.000
A) ETÜD-PROJE İŞLERİ TOPLAMI					-	6.290.000	-	4.290.000	-	2.000.000
a) 2023 yılında bitenler					-	6.290.000	-	4.290.000	-	2.000.000
2015K13-2500	Sosyal Güvenlik Merkezi ve SGK İl Müdürlükleri Binaları	Ankara	Etüt-Proje	2015-2023		6.290.000		4.290.000		2.000.000
B) DEVAM EDEN PROJELER TOPLAMI					-	1.459.847.000	-	400.994.000	-	193.844.000
b) 2023 yılından sonraya kalanlar					-	1.459.847.000	-	400.994.000	-	193.844.000
2009K13-1141	Sosyal Güvenlik İl Müdürlüğü Binaları	15 İl	SGİM (51.000 m ² , 5 adet), Sosyal Güvenlik Merkezi (30.942,08 m ² , 11 adet)	2009-2025		811.167.000		174.198.000		136.694.000
	Antalya Sosyal Güvenlik İl Müdürlüğü	Antalya	SGİM (18.000 m ² , 1 adet)	2020-2025		233.100.000				34.965.000
	Şanlıurfa Sosyal Güvenlik İl Müdürlüğü	Şanlıurfa	SGİM (14.500 m ² , 1 adet)	2020-2025		187.775.000				27.123.000
	Şırnak Sosyal Güvenlik İl Müdürlüğü	Şırnak	SGİM (3.500 m ² , 1 adet)	2020-2025		47.950.000				4.795.000
	Nevşehir Sosyal Güvenlik İl Müdürlüğü	Nevşehir	SGİM (5.000 m ² , 1 adet)	2021-2025		20.000.000		1.207.000		5.375.000
	Keçiören Sosyal Güvenlik Merkez Binası Yapımı	Ankara	Sosyal Güvenlik Merkezi (8.000 m ² , 1 adet)	2017-2023		62.487.000		52.487.000		10.000.000
	İncirliova Sosyal Güvenlik Merkez Binası Yapımı	Aydın	Sosyal Güvenlik Merkezi (500 m ² , 1 adet)	2020-2024		9.350.000				935.000
	Keşan Sosyal Güvenlik Merkez Binası Yapımı	Edirne	Sosyal Güvenlik Merkezi (500 m ² , 1 adet)	2020-2024		9.350.000				935.000
	Karamürsel Sosyal Güvenlik Merkez Binası Yapımı	Kocaeli	Sosyal Güvenlik Merkezi (500 m ² , 1 adet)	2020-2024		9.350.000				935.000

[663] Bilimsel Araştırma Projeleri Yönetmeliğinin 11. Maddesi gereği öz geştir karşılığı kaydedilen ödeneklerden karşılanacaktır.

SEKTÖRÜ: DKH-SOSYAL - SOSYAL GÜVENLİK - AFETLER
PROJE SAHİBİ: SGK BŞK - AFET VE ACİL DURUM Y.BŞK.

PROJE NO	PROJE ADI	YERİ	KARAKTERİSTİĞİ	BAŞLAMA BİTİŞ YILI	PROJE TUTARI		2022 YILI SONU KÜMLATİF HARCAMA		2023 YILI YATIRIMI		
					DIŞ KREDİ	TOPLAM	DIŞ KREDİ	TOPLAM	DIŞ KREDİ	TOPLAM	
	Gediz Sosyal Güvenlik Merkez Binası Yapımı	Kütahya	Sosyal Güvenlik Merkezi (500 m², 1 adet)	2020-2024		9.350.000				935.000	
	Akdeniz Sosyal Güvenlik Merkez Binası Yapımı	Mersin	Sosyal Güvenlik Merkezi (17.700 m², 1 adet)	2018-2023		111.855.000		106.855.000		5.000.000	
	Düzüçü Sosyal Güvenlik Merkez Binası Yapımı	Osmaniye	Sosyal Güvenlik Merkezi (474,21 m², 1 adet)	2017-2024		8.868.000				887.000	
	Karassu Sosyal Güvenlik Merkez Binası Yapımı	Sakarya	Sosyal Güvenlik Merkezi (500 m², 1 adet)	2020-2024		9.350.000				935.000	
	Kurtalan Sosyal Güvenlik Merkez Binası Yapımı	Silirt	Sosyal Güvenlik Merkezi (474,21 m², 1 adet)	2020-2024		8.868.000				887.000	
	Silopi Sosyal Güvenlik Merkez Binası Yapımı	Şırnak	Sosyal Güvenlik Merkezi (813,66 m², 1 adet)	2016-2024		13.548.000				1.355.000	
	Ergene Sosyal Güvenlik Merkez Binası Yapımı	Tekirdağ	Sosyal Güvenlik Merkezi (980 m², 1 adet)	2020-2024		16.317.000				1.632.000	
	Zonguldak Sosyal Güvenlik İl Müdürlüğü	Zonguldak	SGİM (1 adet, 10.000 m²)	2016-2023		53.649.000		13.649.000		40.000.000	
2010K13-1329	E-İmza ve Mobil İmza Destekli Elektronik Belge ve Arşiv Yön. Sisteminin Kurulumu ve Yaygınlaştırılması	Ankara	Donanım, Öz.Gel.Yaz., Sistem Yazılımı	2010-2024		50.000.000		33.000.000		10.150.000	
2020K13-142016	Kadın Girişimciliğinin ve Kadın İstihdamının Desteklenmesi AB Hibe	7 İl	Uluslararası Katkı Payı	2020-2024		598.880.000		193.796.000		47.000.000	
	C) YENİ PROJELER TOPLAMı					-	(501.782.000)	(168.574.000)		(193.375.000)	
	a) 2023 yılında bitenler					-	414.156.000	-	-	414.156.000	
2023K13-205581	Muhtelif İşler	81 İl	Tefrigat	2023-2023		24.000.000				24.000.000	
2023K13-205598	Kesin Hesap Karşılıkları	81 İl	Kesin Hesap	2023-2023		28.079.000				28.079.000	
2023K13-205624	Bakım Onarım ve Çevre Düzenleme	81 İl	Çevre Düzenlemesi, İnşaat Bakım Onarımı	2023-2023		106.600.000				106.600.000	
2023K13-205698	Bilgi Sistemleri İdamesi	Ankara	Danışmanlık, Donanım, Güvenlik Yazılımı, Özel Geliştirilmiş Yazılım, Sistem Yazılımı	2023-2023		255.477.000				255.477.000	
	AFET VE ACİL DURUM YÖNETİMİ BAŞKANLIĞI					-	2.368.383.276	-	413.103.590	-	697.587.000
	A) ETÜD-PROJE İŞLERİ TOPLAMı					-	9.543.000	-	7.543.000	-	1.000.000
	b) 2023 yılından sonraya kalanlar					-	9.543.000	-	7.543.000	-	1.000.000
2018K14-3952	İl Hizmet Binaları ve Yönetim Merkezleri Analizi	24 İl	Jeo.Jeot.Et. (15 adet), Kontrollük, Mütavirlik	2018-2024		9.543.000		7.543.000		1.000.000	
	B) DEVAM EDEN PROJELER TOPLAMı					-	2.066.928.590	-	405.560.590	-	441.587.000
	a) 2023 yılında bitenler					-	80.340.430	-	36.740.430	-	43.600.000
2017K14-3957	Türkiye Afet Risk Azaltma Planı Hazırlanması	Ankara	Danışmanlık	2017-2023		2.051.000		1.651.000		400.000	

SEKTÖRÜ: DKH-SOSYAL - AFETLER
 PROJE SAHİBİ: AFET VE ACİL DURUM Y.BŞK.

PROJE NO	PROJE ADI	YERİ	KARAKTERİSTİĞİ	BAŞLAMA BİTİŞ YILI	PROJE TUTARI		2022 YILI SONU KÜMÜLATİF HARCAMA		2023 YILI YATIRIMI		
					DIŞ KREDİ	TOPLAM	DIŞ KREDİ	TOPLAM	DIŞ KREDİ	TOPLAM	
2020K14-138637	Obruk Alanlarının Tespit Edilmesi	Konya	Müşavirlik	2020-2023		5.835.000		3.335.000		2.500.000	
2020K14-164897	Afet ve Risk Azalımı Alanında Teknik İşbirliği	Ankara	Danışmanlık	2020-2023		1.104.430		754.430		350.000	
2021K14-157254	İl Müdürlüklerinin Acil Durum Müdahale İhtiyaçlarının Karşıllanması	81 İl	Arama Kurtarma Cihazları, Makine Teçhizat Bakım Onarımı	2021-2023		47.000.000		23.000.000		24.000.000	
2022K14-173502	Afet Konteyneri ve Arama Kurtarma Malzemeleri	Ankara	Arama Kurtarma Cihazları (39 adet)	2022-2023		15.350.000		5.000.000		10.350.000	
2022K14-173583	AFAD Lojistik Depoları Bakım-Onarım	27 İl	İnşaat Bakım Onarımı	2022-2023		9.000.000		3.000.000		6.000.000	
b) 2023 yılından sonraya kalanlar						-	1.986.588.160	-	368.820.160	-	397.987.000
2010K14-1331	Bütünlük Afet Tehlike Haritalarının Üretimi	Ankara	Danışmanlık	2010-2024		5.367.000		1.867.000		1.200.000	
2010K14-1332	Erken Uyarı ve Ön Hasar Tahmin Sistemlerinin Kurulması	7 İl	Sismik Ölçüm İstasyonu (20 adet)	2010-2025		19.995.000		9.995.000		3.000.000	
2012K14-1702	JEMUS'a Entegre AFAD Sayısal Telsiz Sistemi Kurulması ve Kesintisiz ve Güvenli Haberleşme Sisteminin Geliştirilmesi [86]	81 İl	Sunucu (187 adet)	2012-2026		237.091.000		100.091.000		95.000.000	
2012K14-1703	Derin Kuyu Sismometre Araştırması	Ankara	Sismik Ölçüm İstasyonu (2 adet)	2012-2025		34.136.000		12.336.000		6.000.000	
2013K14-1934	Afet Yönetimi Karar Destek Sistemi (AYDES) Faz-1	Ankara	Sistem Yazılımı, Uygulama Projesi	2013-2024		74.272.000		34.172.000		17.000.000	
2014K14-2175	Teknolojik Afet Risk Haritalarının Hazırlanması	Ankara	Danışmanlık	2014-2025		5.685.000		1.685.000		1.000.000	
2015K14-152375	AFAD İl Hizmet Binaları ve Yönetim Merkezleri	23 İl	AFAD Yön. Mer. (8.697 m²), Alet ve Cihazlar, Ana Hizmet Binası (24.500 m²), Bina Tefrigatı, Hizmet Binası (73.536 m²), Kesin Hesap	2015-2025		1.342.396.160		137.349.160		192.537.000	
2017K14-3958	Kuveyt Kızılay Arama Kurtarma İçin Köpek Yetiştirme ve Eğitim Merkezi Kurulması	Ankara	Afet Eğitim Alanı Düzenleme (16.642 m²), Danışmanlık	2017-2024		(160.000.000) 20.850.000		16.450.000		(100.000.000) 3.000.000	
2017K14-3959	Belge Yönetim ve Elektronik İmza Sisteminin Kurulması	Ankara	Alet ve Cihazlar	2017-2024		3.900.000		1.750.000		650.000	
2018K14-16294	Uydu Sistemi ile Deprem Parametreleri Belirlenmesi	Ankara	Alet ve Cihazlar	2018-2025		19.100.000		4.600.000		2.300.000	
2018K14-2177	Afete Hazır Türkiye - 2	Ankara	Basılı Yayın Alımı, Danışmanlık, Program Destekleri	2018-2025		44.995.000		9.764.000		10.000.000	
2018K14-24039	Deprem Harita ve Yönetmeliğinin Yaygınlaştırılması	Ankara	Danışmanlık	2018-2025		10.240.000		3.540.000		2.200.000	
2021K14-156072	Ekonomik Etki Modellemesi ve Afetlilik Endeksleri [887]	Ankara	Danışmanlık	2021-2024		3.760.000		760.000		1.500.000	
2021K14-157253	Bilgi Altyapısının Geliştirilmesi	Ankara	Kişisel Bilgisayar, Makine Teçhizat Bakım Onarımı, Merkezi Ağ/Cihaz Yönetim Sistemi, Ofis Ekipmanları	2021-2025		93.050.000		11.650.000		40.000.000	

[86] 2012K14-1702 - Kesintisiz ve Güvenli Haberleşme Sistemi Kurulması projesinin devamı niteliğindedir. Proje adında değişiklik yapılmıştır.
 [87] 2021K14-156072 Doğal Afetlerin Ekonomik Etkilerinin Modellemesi Projesinin devamı niteliğindedir. Proje adında değişiklik yapılmıştır.

SEKTÖRÜ: DKH-SOSYAL - AFETLER
 PROJE SAHİBİ: AFET VE ACIL DURUM Y.BŞK. - BOĞAZIÇI ÜNİ.

PROJE NO	PROJE ADI	YERİ	KARAKTERİSTİĞİ	BAŞLAMA BITİŞ YILI	PROJE TUTARI		2022 YILI SONU KÜMÜLATİF HARCAMA		2023 YILI YATIRIMI	
					DIŞ KREDİ	TOPLAM	DIŞ KREDİ	TOPLAM	DIŞ KREDİ	TOPLAM
2021K14-157734	Çiğlira Karşı Korunmada Bir Prototip Üretilmesi	Ankara	Danışmanlık	2021-2024	-	5.019.000	-	1.519.000	-	1.800.000
2021K14-166567	İl Afet Risk Azaltma Planı (IRAP)	Ankara	Danışmanlık	2021-2024	-	2.882.000	-	1.342.000	-	600.000
2021K14-291	Ulusal Sismik Ağın Geliştirilmesi ve Deprem Araştırması [688]	81 İl	Sismik Ölçüm İstasyonu (75 adet)	2021-2025	-	31.050.000	-	10.950.000	-	5.700.000
2022K14-174310	Yapı Sağlığı İzleme Merkezinin AFAD'da Kurulması	Ankara	Alet ve Cihazlar, Danışmanlık	2022-2025	-	9.000.000	-	1.000.000	-	2.000.000
2022K14-174312	Marmara Bölgesi Deprem Risk Azaltma (MEDRAP)	11 İl	Alet ve Cihazlar, Danışmanlık, Sistem Yazılımı	2022-2024	-	23.800.000	-	8.000.000	-	12.500.000
C) YENİ PROJELER TOPLAMI					-	291.911.686	-	-	-	255.000.000
a) 2023 yılında bitenler					-	235.479.686	-	-	-	205.000.000
2023K14-196168	Lojistik Depoların Kurulması [30]	İstanbul	Lojistik Depo (1 adet)	2023-2023	-	100.000.000	-	-	-	100.000.000
2023K14-210045	Taş Alımları	Ankara	T-12 (5 adet), T-14 (1 adet), T-2 (8 adet), T-5 (4 adet), T-8 (29 adet), T-9 (23 adet)	2023-2023	-	135.479.686	-	-	-	105.000.000
	Kuveyt Kızılayı Yurtiçi Hibe				-	(27.419.000) (3.060.686)	-	-	-	(27.419.000) (3.060.686)
b) 2023 yılından sonraya kalanlar					-	56.432.000	-	-	-	50.000.000
2023K14-191668	Muhtelif İşler	81 İl	Bina Bakım Onarımı (12 adet), Bina Tetfisi (81 adet), Diğer Sistem Yazılımı, Donanım Onarımı (89 adet), Makine Teçhizat Bakım Onarımı, Yazılım Bakım Onarımı	2023-2025	-	51.582.000	-	-	-	48.000.000
2023K14-192840	Jeomedikal Afetlerde Risk Azaltma ve Tuzköy Örneği	Nevşehir	Danışmanlık	2023-2024	-	4.850.000	-	-	-	2.000.000
BOĞAZIÇI ÜNİVERSİTESİ					-	71.978.000	-	28.515.000	-	11.674.000
B) DEVAM EDEN PROJELER TOPLAMI					-	71.978.000	-	28.515.000	-	11.674.000
b) 2023 yılından sonraya kalanlar					-	71.978.000	-	28.515.000	-	11.674.000
2010K14-1333	BTİDM ve Tsunami Erken Uyarı İstasyonları Kurulumu [689]	İstanbul	Laboratuvar Cihazları	2010-2025	-	28.189.000	-	14.920.000	-	3.519.000
2016K14-2869	Marmara Bölgesinde Yerkabuğu Deformasyonun Gerçek-Zamanlı İzlenmesi	İstanbul	Sunuçu, Uygulama Projesi	2016-2025	-	19.183.000	-	8.535.000	-	2.898.000
2020K14-138437	Marmara Deniz Tabanı Gözlem Ağı	İstanbul	Laboratuvar Cihazları, Veri Sayısallaştırma	2020-2025	-	4.287.000	-	920.000	-	828.000
2021K14-292	Türkiye Deprem İstasyonları Şebekesi [690]	İstanbul	Makine-Teçhizat, Sismik Ölçüm İstasyonu (3 adet)	2021-2025	-	20.319.000	-	4.140.000	-	4.429.000

[30] Revizye fazlilete raporu Strateji ve Bütçe Başkanlığı tarafından onaylanmadan ihaleye çıkılmaz ve harcama yapılamaz.
 [688] 1991K14-291 numaralı Ulusal Sismik Ağın Geliştirilmesi ve Deprem Araştırması (USAG) projesinin devamı niteliğindedir.
 [689] 2010K14-1333 Proje No.lu Bölgesel Tsunami İzleme ve Değerlendirme Merkezi Projesinin devamı niteliğindedir. Proje adına değişiklik yapılmıştır.
 [690] 1991K14-292 numaralı Türkiye Deprem İstasyonları Şebekesi projesinin devamı niteliğindedir.

SEKTÖRÜ: DKH-SOSYAL - AFETLER - İSTİHDAM VE ÇALIŞMA HAYATI
 PROJE SAHİBİ: ÇEVRE, ŞEHİRCİLİK VE İKLİM DEĞ. BAK. - TARIM VE ORMAN BAK. - ÇALIŞMA VE SOSYAL GÜV.BAK.

PROJE NO	PROJE ADI	YERİ	KARAKTERİSTİĞİ	BAŞLAMA BITİŞ YILI	PROJE TUTARI		2022 YILI SONU KÜMÜLATİF HARCAMA		2023 YILI YATIRIMI		
					DİŞ KREDİ	TOPLAM	DİŞ KREDİ	TOPLAM	DİŞ KREDİ	TOPLAM	
ÇEVRE, ŞEHİRCİLİK VE İKLİM DEĞİŞİKLİĞİ BAKANLIĞI											
B) DEVAM EDEN PROJELER TOPLAMI						4.984.650.000	5.013.808.000	9.445.000	9.445.000	376.733.000	391.783.000
b) 2023 yılından sonraya kalanlar						4.984.650.000	4.998.758.000	9.445.000	9.445.000	376.733.000	376.733.000
2021K14-172248	Kamu Binaların Deprem Dayanımı ve Enerji Verimlilik [657]	81 İli	Bina Bakım Onarımı, Danışmanlık, Donanım, İnşaat, Makine-Teçhizat, Müşavirlik	2021-2027	4.984.650.000	4.998.758.000	9.445.000	9.445.000	376.733.000	376.733.000	
	Dünya Bankası (WB) Danışmanlık, Eğitim ve Donanım Alımı [657]	Ankara	Danışmanlık, Donanım, Makine-Teçhizat, Müşavirlik	2021-2027	719.483.000	(14.108.000) 733.591.000	9.445.000	9.445.000	85.977.000	(8.465.000) 85.977.000	
	Dünya Bankası (WB) Kamu Binalarında Uygulama İşlemleri [657]	81 İli	Bina Bakım Onarımı, İnşaat	2023-2027	4.265.167.000	(14.108.000) 4.265.167.000			290.756.000	(8.465.000) 290.756.000	
C) YENİ PROJELER TOPLAMI						-	15.050.000	-	-	-	15.050.000
a) 2023 yılında bitenler						-	15.050.000	-	-	-	15.050.000
2023K14-196774	Afet ve Acil Durum Müdahale Araçları Temini	Ankara	Makine-Teçhizat, T-10 (4 adet)	2023-2023		4.300.000				4.300.000	
2023K14-196775	Afet Sonrası Bina Güvenliği Teyidi	81 İli	Alet ve Cihazlar	2023-2023		5.750.000				5.750.000	
2023K14-196776	Afet Sonrası Betonarme Yapıtının Güvenliği	81 İli	Alet ve Cihazlar	2023-2023		2.400.000				2.400.000	
2023K14-196777	Afet Sonrası Haritalama ve Bölge Tarama	81 İli	Alet ve Cihazlar	2023-2023		2.600.000				2.600.000	
TARIM VE ORMAN BAKANLIĞI						-	202.705.000	-	102.551.000	-	23.310.000
B) DEVAM EDEN PROJELER TOPLAMI						-	202.705.000	-	102.551.000	-	23.310.000
b) 2023 yılından sonraya kalanlar						-	202.705.000	-	102.551.000	-	23.310.000
2020K14-149241	Meriç-Ergene Havzası Taşkın Yönetim Planının Hazırlanması [69.1]	Ankara	Etüt-Proje, Müşavirlik	2020-2025		50.413.000		9.506.000		2.063.000	
	AB Hibesi (İPA)					(41.525.000)		(7.700.000)		(13.918.000)	
2020K14-1730	Taşkın Risk Yönetim Planlarının Hazırlanması [69.2]	81 İli	Etüt-Proje, Müşavirlik	2020-2025		152.292.000		93.045.000		21.247.000	
ÇALIŞMA VE SOSYAL GÜVENLİK BAKANLIĞI						-	2.765.367.243	-	964.065.243	-	347.630.000
B) DEVAM EDEN PROJELER TOPLAMI						-	2.527.567.243	-	964.065.243	-	225.830.000
a) 2023 yılında bitenler						-	1.015.470.243	-	525.639.243	-	81.830.000
2015K16-134373	İş Sağlığı ve Güvenliğinin Geliştirilmesi	Ankara	Alet ve Cihazlar, Etüt-Proje, Müşavirlik, İnşaat Bakım Onarımı, Müşavirlik/Kontrolük	2015-2023		8.280.000		5.650.000		2.630.000	
2015K16-152101	İstihdama Destek Programı [69.3]	81 İli	Etüt-Proje, Müşavirlik	2015-2023		18.016.000		13.516.000		4.500.000	
2018K16-149638	İşgücü Piyasasının Geliştirilmesi Programı	81 İli	Etüt-Proje, Müşavirlik	2018-2023		1.000.000		700.000		300.000	

[657] Dış para kısmı Dünya Bankası kredilerinden karşılanacaktır.

[69.1] 2020A05-149241 numaralı Meriç-Ergene Havzası Taşkın Yönetim Planının Hazırlanması projesinin devamı niteliğindedir.

[69.2] 2020A05-1730 numaralı Taşkın Risk Yönetim Planlarının Hazırlanması projesinin devamı niteliğindedir.

[69.3] İŞKUR tarafından yürütülecektir.

SEKTÖRÜ: DKH-SOSYAL - İSTİHDAM VE ÇALIŞMA HAYATI
 PROJE SAHİBİ: ÇALIŞMA VE SOSYAL GÜV.BAK.

PROJE NO	PROJE ADI	YERİ	KARAKTERİSTİĞİ	BAŞLAMA BİTİŞ YILI	PROJE TUTARI		2022 YILI SONU KÜMÜLATİF HARCAMA		2023 YILI YATIRIMI		
					DİŞ KREDİ	TOPLAM	DİŞ KREDİ	TOPLAM	DİŞ KREDİ	TOPLAM	
2018K16-149643	ÇASGEM'in Kapasitesinin Güçlendirilmesi	Ankara	Danışmanlık, Uluslararası Katkı Payı	2018-2023		57.832.000		30.965.000		4.200.000	
2018K16-43490	AB Hibesi (IPA) Genç İstihdamının Desteklenmesi [693]	Ankara	Uluslararası Katkı Payı	2018-2023		(48.600.000)		(25.933.000)		(22.667.000)	
2019K16-89166	Uluslararası İşgücü Genel Müdürlüğü'nün Geliştirilmesi	Ankara	Uluslararası Katkı Payı	2019-2023		1.700.000		1.500.000		200.000	
2019K16-90012	AB Hibesi (IPA) Madencilikte İş Sağlığı ve Güvenliğinin Geliştirilmesi	35 İli	Uluslararası Katkı Payı	2019-2023		33.527.631		13.527.631		3.000.000	
2020K16-136707	AB Hibesi (IPA) İnsana Yakışır İşler Operasyonu	Ankara	Uluslararası Katkı Payı	2020-2023		(29.078.530)		(12.078.530)		(17.000.000)	
2020K16-149073	AB Hibesi (IPA) Mevsimsel Tanımda Çocuk İşçiliğinin Önlenmesi	16 İli	Uluslararası Katkı Payı	2020-2023		141.673.612		88.340.612		8.000.000	
2021K16-155643	AB Hibesi (IPA) Kamu Yönetiminde Kariyer Uzman ve Uzman Yardımcılarının Eğitim Yoluyla Verimliliğinin Artırılması	Ankara	Etüt-Proje, Müşavirlik	2021-2023		(120.935.520)		(75.602.520)		(45.333.000)	
2021K16-155644	Milî Teknoloji Hamlesi Çerçevesinde Gençlerin Nitelikli İstihdamının Desteklenmesi	81 İli	Etüt-Proje, Müşavirlik	2021-2023		179.202.000		72.535.000		16.000.000	
2022K16-179487	Tıbbi Cihaz Sektörü Projesi	81 İli	Etüt-Proje, Müşavirlik	2022-2023		(152.746.000)		(62.079.000)		(90.667.000)	
b) 2023 yılından sonraya kalanlar						568.289.000		294.955.000		41.000.000	
2021K16-155643	Kamu Yönetiminde Kariyer Uzman ve Uzman Yardımcılarının Eğitim Yoluyla Verimliliğinin Artırılması	Ankara	Etüt-Proje, Müşavirlik	2021-2023		(484.439.000)		(252.105.000)		(232.334.000)	
2021K16-155644	Milî Teknoloji Hamlesi Çerçevesinde Gençlerin Nitelikli İstihdamının Desteklenmesi	81 İli	Etüt-Proje, Müşavirlik	2021-2023		850.000		450.000		400.000	
2022K16-179487	Tıbbi Cihaz Sektörü Projesi	81 İli	Etüt-Proje, Müşavirlik	2022-2023		2.000.000		1.000.000		1.000.000	
b) 2023 yılından sonraya kalanlar						-	1.512.097.000	-	438.426.000	-	144.000.000
2012K16-43481	Hizmet Binası İnşaatı [693] [694]	81 İli	Etüt-Proje (10 adet), Hizmet Binası (57.144 m ²), İnşaat Bakım Onarımı, Kesin Hesap	2012-2026		695.895.000		217.861.000		40.000.000	
2015K16-43496	İş ve Meslek Danışmanlığı Hiz. Geliştirilmesi [693]	Ankara	Uluslararası Katkı Payı	2015-2024		110.171.000		5.333.000		7.000.000	
2018K16-14725	AB Hibesi (IPA) İstihdam, Eğitim ve Sosyal Politikalar SOP	Ankara	Uluslararası Katkı Payı	2018-2024		(93.645.000)		(4.533.000)		(39.667.000)	
2020K16-139937	AB Hibesi (IPA) NEET için İşgücü Piyasası Destek Programı [693]	Ankara	Uluslararası Katkı Payı	2020-2024		185.538.000		77.399.000		11.000.000	
2022K16-179906	AB Hibesi (IPA) Bilgi Sistemleri İdame ve Yenileme	Ankara	BIT	2022-2024		(157.860.900)		(65.942.900)		(62.333.000)	
c) YENİ PROJELER TOPLAMI						430.583.000		133.333.000		44.000.000	
a) 2023 yılında bitenler						(365.965.000)		(113.333.000)		(249.333.000)	
2023K16-193493	Muhtelif İşler [693]	81 İli	Bina Bakım Onarımı, Bina Tefrişatı	2023-2023		89.910.000		4.500.000		42.000.000	
2023K16-199425	METIP II	81 İli	Etüt-Proje, Müşavirlik	2023-2023		-	237.800.000	-	-	121.800.000	
						-	102.800.000	-	-	102.800.000	
						26.500.000				26.500.000	

[693] İŞKUR tarafından yürütülecektir.

[694] Çevre, Şehircilik ve İklim Değişikliği Bakanlığının bünyesinde İŞKUR'a ait havuz hesapta bulunan mevcut kaynaklar, proje kapsamında yer alan alt projelerde kümülatif harcama olarak kaydedilmiştir. Proje kapsamındaki 2023 yılı ödenekleri tahakkük karşılığı Çevre, Şehircilik ve İklim Değişikliği Bakanlığına aktarılacaktır.

SEKTÖRÜ: DKH-SOSYAL - İSTİHDAM VE ÇALIŞMA HAYATI - SOSYAL İÇERME
 PROJE SAHİBİ: ÇALIŞMA VE SOSYAL GÜV.BAK. - GAP BKİ.BŞK. - AİLE VE SOS. HİZ. BAK.

PROJE NO	PROJE ADI	YERİ	KARAKTERİSTİĞİ	BAŞLAMA BİTİŞ YILI	PROJE TUTARI		2022 YILI SONU KÜMÜLATİF HARCAMA		2023 YILI YATIRIMI	
					DIŞ KREDİ	TOPLAM	DIŞ KREDİ	TOPLAM	DIŞ KREDİ	TOPLAM
2023K16-199544	Muhtelif İşler	Ankara, Yurt Dışı	Bakım Onanım, İnşaat Bakım Onanımı, Sistem Yazılımı, Tefrişat, Yayın	2023-2023		25.000.000				25.000.000
2023K16-204210	İnsan Kaynakları Operasyonel Programına Destek	Ankara	Uluslararası Katkı Payı	2023-2023		100.000				100.000
2023K16-204782	Dezava, Kişi. Sos. Enteg. ve İstih. Edile. Geliş.	81 İli	Uluslararası Katkı Payı	2023-2023		1.000.000				1.000.000
2023K16-210248	Bilgi Sistemleri İdame ve Yenileme [693]	81 İli	Donanım (4.500 adet)	2023-2023		30.000.000				30.000.000
b) 2023 yılından sonraya kalanlar						-	135.000.000	-	-	19.000.000
2023K16-193529	İŞKUR İstatistik Sistemi [693]	Ankara	Özel Geliştirilmiş Yazılım (1 adet)	2023-2025		20.000.000				4.000.000
2023K16-210173	Ailyapı Hizmetleri Mali Otomasyon Sistemi [693]	Ankara	BİT, Diğer Sistem Yazılımı (1 adet), E-ticaret Proje	2023-2025		100.000.000				10.000.000
2023K16-210859	Rehberlik ve Teftiş Faaliyetlerinin Dijital Dönüşümü	Ankara	Sistem Yazılımı	2023-2025		15.000.000				5.000.000
GÜNEYDOĞU ANADOLU PROJESİ BÖLGE KALKINMA İDARESİ BAŞKANLIĞI						-	6.000.000	-	-	6.000.000
C) YENİ PROJELER TOPLAMI						-	6.000.000	-	-	6.000.000
a) 2023 yılında bitenler						-	6.000.000	-	-	6.000.000
2023K16-209063	Yerel Dokumaların Ekonomik Değere Dönüştürülmesi	Silirt, Şanlıurfa	Uygulama Projesi	2023-2023		6.000.000				6.000.000
AİLE VE SOSYAL HİZMETLER BAKANLIĞI						-	7.134.227.900	-	397.415.000	1.001.000.000
A) ETÜD-PROJE İŞLERİ TOPLAMI						-	20.450.000	-	-	20.450.000
a) 2023 yılında bitenler						-	20.450.000	-	-	20.450.000
2023K17-191985	Çocuk Evleri Sitesi, Çocuk Destek Merkezi Etütleri	19 İli	Etüt-Proje	2023-2023		4.000.000				4.000.000
2023K17-194850	Sosyal Hizmet Mrk. + İl Müd. Hiz. Binası Etütleri	19 İli	Etüt-Proje	2023-2023		5.000.000				5.000.000
2023K17-196951	Huzurevi Yaşlı Bak. Reh. Merkezi Etütleri	20 İli	Etüt-Proje	2023-2023		5.000.000				5.000.000
2023K17-198216	Engelsiz Yaşam Bakım ve Reh. Merk. Etütleri	12 İli	Etüt-Proje	2023-2023		4.000.000				4.000.000
2023K17-213177	Sosyal Araştırma Etütleri	Muhtelif	Etüt-Proje	2023-2023		2.450.000				2.450.000
B) DEVAM EDEN PROJELER TOPLAMI						-	6.813.044.000	-	397.415.000	740.502.000
b) 2023 yılından sonraya kalanlar						-	6.813.044.000	-	397.415.000	740.502.000
2010K17-169188	Huzurevi Yaşlı Bakım ve Rehabilitasyon Merkezleri [695]	21 İli	Huzurevi (24 adet, 245.850 m ² , 2.578 kişi)	2010-2027		3.243.659.000		101.242.000		305.121.000
2012K17-169263	Yurtiçi Hibe Sosyal Hizmet Mrk. + İl Müd. Hiz. Binası [695]	13 İli	SHM + İl Müd. (10 adet, 50.500 m ²), Sosyal Hizmet Merkezi (13.500 m ² , 4 adet)	2012-2026		(940.000.000)		34.541.000		(812.000.000)
						916.349.000				114.490.500

[693] İŞKUR tarafından yürütülecektir.

[695] 2021 Yılı Yatırım Programında yer alan 2012K17-169177 ve 2010K17-169188 numaralı projelerin devamıdır.

[696] 2021 Yılı Yatırım Programında yer alan 2014K17-169259 ve 2012K17-169263 numaralı projelerin devamıdır.

SEKTÖRÜ: DKH-SOSYAL - SOSYAL İÇERME
 PROJE SAHİBİ: AİLE VE SOS. HİZ. BAK. - EMNİYET GN.MD.

PROJE NO	PROJE ADI	YERİ	KARAKTERİSTİĞİ	BAŞLAMA BITİŞ YILI	PROJE TUTARI		2022 YILI SONU KÜMÜLATİF HARCAMA		2023 YILI YATIRIMI		
					DIŞ KREDİ	TOPLAM	DIŞ KREDİ	TOPLAM	DIŞ KREDİ	TOPLAM	
2012K17-169314	Çocuk Evleri Sitesi ve Çocuk Destek Merkezi [697]	16 İli	Çocuk Destek Merkezleri (8 adet, 22.452 m², 260 kişi), Çocuk Evleri Sitesi (15 adet, 44.756 m², 878 kişi)	2012-2025		881.675.000		86.119.000		127.400.000	
	Birleşmiş Milletler Çocuklara Yardım Fonu (UNICEF) Yurtiçi Hibe					(78.600.000) (57.130.000)		(6.560.000) (10.000.000)		(36.020.000) (31.130.000)	
2013K17-169224	Engelsiz Yaşam Bakım ve Rehabilitasyon Merkezleri [998]	14 İli	EYBRM (14 adet, 58.758 m², 1.076 kişi)	2013-2025		781.970.000		43.000.000		75.190.500	
	Yurtiçi Hibe					(64.100.000)		(12.500.000)		(51.600.000)	
2017K17-28861	Sosyal Araştırmalar	81 İli	Etüt-Proje, Müşavirlik	2017-2024		63.993.000		1.750.000		29.550.000	
2017K17-3982	İstanbul İli Müd. Hiz. Binası + Sosyal Hiz. Merk.	İstanbul	SHM + İli Müd. (27.000 m², 1 adet)	2017-2025		405.000.000		231.000		60.750.000	
2020K17-138891	Kadınların Kooperatifler Yoluyla Güçlendirilmesi	26 İli	Uluslararası Katkı Payı	2020-2024		141.799.000		111.108.000		3.644.000	
	AB Hibesi (IPA)					(78.374.000)		(52.249.000)		(20.900.000)	
2021K17-179151	Kadın Konukevleri	Diyarbakır, İstanbul, Mardin, Sivas	Kadın Konuk Evi (4 adet, 14.500 m², 150 kişi)	2021-2025		200.000.000		2.800.000		12.000.000	
	Yurtiçi Hibe					(140.000.000)				(30.000.000)	
2022K17-181793	Yaşlılara Yön. Gün. Bak. ve Evde Bak. Hiz. İyileş.	Ankara	Uluslararası Katkı Payı	2022-2025		45.326.000		7.572.000		1.233.000	
	AB Hibesi (IPA)					(39.409.000)		(7.572.000)		(6.989.000)	
2022K17-183618	Türkiye'de Çocuk Haklarının Desteklenmesi	81 İli	Uluslararası Katkı Payı	2022-2024		48.273.000		5.052.000		3.123.000	
	AB Hibesi (IPA)					(45.150.000)		(5.052.000)		(20.049.000)	
2022K17-185085	Bilgişim Altyapı Hizmetleri Projesi	Ankara	Sistem Yazılımı	2022-2025		85.000.000		4.000.000		8.000.000	
C) YENİ PROJELER TOPLAMI						-	300.733.900	-	-	-	240.048.000
a) 2023 yılında bitenler						-	300.733.900	-	-	-	240.048.000
2023K17-205481	Bilgi İşlem Sistemleri (e-DTR)	Ankara	Donanım, Donanım Onarımı, Uygulama Yazılımı, Yazılım Bakım Onarımı	2023-2023		35.000.000				35.000.000	
2023K17-205517	Muhtelif İşler	81 İli	Bakım Onarım, Etüt-Proje, Makine-Teçhizat, T-10 (1 adet), T-2 (3 adet), T-5 (11 adet), T-7 (6 adet)	2023-2023		259.233.900				198.548.000	
	Yurtiçi Hibe					(60.685.900)				(60.685.900)	
2023K17-205728	SED Hizmetlerinin Etkinliğinin Artırılması	81 İli	Etüt-Proje, Müşavirlik, Program Destekleri	2023-2023		6.500.000				6.500.000	
EMNİYET GENEL MÜDÜRLÜĞÜ						-	45.000.000	-	-	-	45.000.000
C) YENİ PROJELER TOPLAMI						-	45.000.000	-	-	-	45.000.000
a) 2023 yılında bitenler						-	45.000.000	-	-	-	45.000.000
2023K17-192948	Bilgilendirme Faaliyetleri	81 İli	Proje Desteği	2023-2023		20.000.000				20.000.000	
2023K17-193410	Çocuk ve Gençler Sosy. Kor. ve Dest. Prog. (ÇOGEP)	81 İli	Proje Desteği	2023-2023		25.000.000				25.000.000	

[697] 2021 Yılı Yatırım Programında yer alan 2012K17-169314 numaralı projenin devamıdır.

[998] 2021 Yılı Yatırım Programında yer alan 2012K17-169220 ve 2013K17-190224 numaralı projelerin devamıdır.

SEKTÖRÜ: DKH-SOSYAL - SOSYAL İÇERME
 PROJE SAHİBİ: GENÇLİK VE SPOR BAK. - SANAYİ VE TEKNOLOJİ BAK.

PROJE NO	PROJE ADI	YERİ	KARAKTERİSTİĞİ	BAŞLAMA BİTİŞ YILI	PROJE TUTARI		2022 YILI SONU KÜMÜLATİF HARCAMA		2023 YILI YATIRIMI	
					DIŞ KREDİ	TOPLAM	DIŞ KREDİ	TOPLAM	DIŞ KREDİ	TOPLAM
GENÇLİK VE SPOR BAKANLIĞI					-	815.791.000	-	28.890.000	-	200.002.000
A) ETÜD-PROJE İŞLERİ TOPLAMI					-	3.400.000	-	-	-	3.400.000
a) 2023 yılında bitenler					-	3.400.000	-	-	-	3.400.000
2023K17-194566	İnşaat Etütleri	8 İli	Etüt-Proje	2023-2023	-	3.400.000	-	-	-	3.400.000
B) DEVAM EDEN PROJELER TOPLAMI					-	726.085.000	-	28.890.000	-	110.300.000
a) 2023 yılında bitenler					-	1.300.000	-	600.000	-	700.000
2022K17-183612	Genç Kod	Ankara	Danışmanlık (1 adet), Ofis Ekipmanları (200 adet)	2022-2023	-	1.300.000	-	600.000	-	700.000
b) 2023 yılından sonraya kalanlar					-	724.785.000	-	28.290.000	-	109.600.000
2015K17-169588	Gençlik Merkezleri İnşaatları [699]	15 İli	Gençlik Merkezi (48.319 m²)	2015-2026	-	724.785.000	-	28.290.000	-	109.600.000
C) YENİ PROJELER TOPLAMI					-	86.306.000	-	-	-	86.302.000
a) 2023 yılında bitenler					-	86.300.000	-	-	-	86.300.000
2023K17-191991	Muhtelif işler	81 İli	Bina Tefrisatı (29 adet), Donanım (1 adet), Makine Teçhizat Bakım Onarımı (2 adet), T-1'ye (8 adet), T-9 (2 adet)	2023-2023	-	46.300.000	-	-	-	46.300.000
2023K17-192544	Bilgi Teknolojileri Ürünleri Modernizasyonu	81 İli	Güvenlik Duvarı Yazılımı (2 adet), Kişisel Bilgisayar, Sanallaştırma Platformu (16 çekirdek), Sunucu (4 adet), Veri Depolama Ünitesi (1.500 Tbyte)	2023-2023	-	28.000.000	-	-	-	28.000.000
2023K17-196385	Yeni Nesil İnovasyon Atölyeleri	81 İli	Bina Tefrisatı (500 adet), Danışmanlık (1 adet), Donanım (30 adet), Kişisel Bilgisayar (500 adet), Monitör (500 adet), Ofis Ekipmanları (30 adet)	2023-2023	-	6.000.000	-	-	-	6.000.000
2023K17-196855	Blokzincir Atölyeleri	81 İli	Danışmanlık (1 adet), Diğer Sistem Yazılımı (1 adet), Kişisel Bilgisayar (400 adet), Merkezi Ağ/Cihaz Yönetim Sistemi (1 kullanıcı)	2023-2023	-	6.000.000	-	-	-	6.000.000
b) 2023 yılından sonraya kalanlar					-	6.000	-	-	-	2.000
2023K17-195938	İl Gençlik Testleri	81 İli	Bina Bakım Onarımı (81 adet)	2023-2025	-	6.000	-	-	-	2.000
SANAYİ VE TEKNOLOJİ BAKANLIĞI					-	1.029.793.000	-	-	-	300.000.000
C) YENİ PROJELER TOPLAMI					-	1.029.793.000	-	-	-	300.000.000
b) 2023 yılından sonraya kalanlar					-	1.029.793.000	-	-	-	300.000.000
2023K17-196282	Sosyal Gelişmeyi Destekleme Programı (SOGEP)	81 İli	Proje Desteği	2023-2025	-	1.029.793.000	-	-	-	300.000.000

SEKTÖRÜ: DKH-SOSYAL - GÖÇ - BÖLGESEL GELİŞME
 PROJE SAHİBİ: GÖÇ İDARESİ BŞK. - YURTDIŞI TÜRKLER VE A.T.BŞK. - AVRUPA BİRLİĞİ BŞK. - DAP BKİ.BŞK.

PROJE NO	PROJE ADI	YERİ	KARAKTERİSTİĞİ	BAŞLAMA BITİŞ YILI	PROJE TUTARI		2022 YILI SONU KÜMÜLATİF HARCAMA		2023 YILI YATIRIMI	
					DIŞ KREDİ	TOPLAM	DIŞ KREDİ	TOPLAM	DIŞ KREDİ	TOPLAM
GÖÇ İDARESİ BAŞKANLIĞI					-	1.235.279.050	-	653.826.050	-	260.600.000
B) DEVAM EDEN PROJELER TOPLAMI					-	1.180.279.050	-	653.826.050	-	185.600.000
b) 2023 yılından sonraya kalanlar					-	1.180.279.050	-	653.826.050	-	185.600.000
2013K19-1942	Gerçekleştirme Merkezlerinin Yapılandırılması	8 İl	Ek Hizmet Binası (6 adet), Hizmet Binası (84.883 m², 4 adet)	2013-2025		532.506.506		162.526.506		160.000.000
	Ankara	Ankara	Hizmet Binası (15.144 m², 1 adet)	2013-2023		85.010.000		65.000.000		10.000
	İstanbul [50]	İstanbul	Hizmet Binası (57.300 m², 2 adet)	2013-2025		418.255.036		68.255.036		150.000.000
	Bayburt	Bayburt	Hizmet Binası (12.439 m², 1 adet)	2013-2023		29.281.470		29.271.470		10.000
	Güvenlik Binası	6 İl	Ek Hizmet Binası (6 adet)	2023-2024		19.960.000				9.980.000
2014K19-2185	AB Projeleri AB Hibesi (IPA)	81 İl	Uluslararası Katkı Payı	2014-2024		627.772.544 (532.832.600)		491.299.544 (421.959.600)		25.600.000 (53.710.000)
C) YENİ PROJELER TOPLAMI					-	75.000.000	-	-	-	75.000.000
a) 2023 yılında bitenler					-	75.000.000	-	-	-	75.000.000
2023K19-206015	Muhtelif İşler	81 İl	Bina Bakım Onarımı, Bina Tefrisatı, Makine-Teçhizat	2023-2023		15.000.000				15.000.000
2023K19-210988	Bilgi Sistemleri İdame ve Yenileme Projesi	Ankara	Donanım, Sistem Yazılımı	2023-2023		60.000.000				60.000.000
YURTDIŞI TÜRKLER VE AKRABA TOPLULUKLAR BAŞKANLIĞI					-	10.000.000	-	-	-	10.000.000
C) YENİ PROJELER TOPLAMI					-	10.000.000	-	-	-	10.000.000
a) 2023 yılında bitenler					-	10.000.000	-	-	-	10.000.000
2023K19-190911	Muhtelif İşler	Ankara	Bakım Onarım, Etüt-Proje, Müşavirlik, İnşaat	2023-2023		2.000.000				2.000.000
2023K19-192004	Bilgi Sistemleri İdame ve Yenileme Projesi	Ankara	Bakım Onarım, BİT, Etüt-Proje, Müşavirlik, Makine-Teçhizat	2023-2023		8.000.000				8.000.000
AVRUPA BİRLİĞİ BAŞKANLIĞI					-	8.603.000	-	-	-	8.603.000
C) YENİ PROJELER TOPLAMI					-	8.603.000	-	-	-	8.603.000
a) 2023 yılında bitenler					-	8.603.000	-	-	-	8.603.000
2023K20-195085	Karadeniz Havzası/Bulgaristan-Türkiye Sınır Ötesi İşbirliği Programı	Ankara	Uluslararası Katkı Payı	2023-2023		8.603.000				8.603.000
DOĞU ANADOLU PROJESİ BÖLGE KALKINMA İDARESİ BAŞKANLIĞI					-	380.000	-	-	-	380.000
C) YENİ PROJELER TOPLAMI					-	380.000	-	-	-	380.000
a) 2023 yılında bitenler					-	380.000	-	-	-	380.000
2023K20-198454	Muhtelif İşler	Erzurum	Bina Bakım Onarım (1 adet), Sistem Yazılımı	2023-2023		380.000				380.000

SEKTÖRÜ: DKH-SOSYAL - BÖLGESEL GELİŞME
PROJE SAHİBİ: GAP BKİ.BŞK. - KOP BKİ.BŞK. - SANAYİ VE TEKNOLOJİ BAK.

PROJE NO	PROJE ADI	YERİ	KARAKTERİSTİĞİ	BAŞLAMA BİTİŞ YILI	PROJE TUTARI		2022 YILI SONU KÜMÜLATİF HARCAMA		2023 YILI YATIRIMI	
					DIŞ KREDİ	TOPLAM	DIŞ KREDİ	TOPLAM	DIŞ KREDİ	TOPLAM
GÜNEYDOĞU ANADOLU PROJESİ BÖLGE KALKINMA İDARESİ BAŞKANLIĞI					-	1.000.000	-	-	-	1.000.000
C) YENİ PROJELER TOPLAMI					-	1.000.000	-	-	-	1.000.000
a) 2023 yılında bitenler					-	1.000.000	-	-	-	1.000.000
2023K20-195708	Muhtelif İşler	Şanlıurfa	Bina Bakım Onarımı	2023-2023	-	1.000.000	-	-	-	1.000.000
KONYA OVASI PROJESİ BÖLGE KALKINMA İDARESİ BAŞKANLIĞI					-	1.000.000	-	-	-	1.000.000
C) YENİ PROJELER TOPLAMI					-	1.000.000	-	-	-	1.000.000
a) 2023 yılında bitenler					-	1.000.000	-	-	-	1.000.000
2023K20-198715	Muhtelif İşler	Konya	Bina Bakım Onarımı (1 adet), Bina Tefrişatı (1 adet)	2023-2023	-	1.000.000	-	-	-	1.000.000
SANAYİ VE TEKNOLOJİ BAKANLIĞI					-	2.400.000	-	800.000	-	800.000
A) ETÜD-PROJE İŞLERİ TOPLAMI					-	2.400.000	-	800.000	-	800.000
b) 2023 yılından sonraya kalanlar					-	2.400.000	-	800.000	-	800.000
2022K20-176577	Araştırma Giderleri	Ankara	Etüt-Proje	2022-2024	-	2.400.000	-	800.000	-	800.000