

CUMHURBAŞKANI KARARI



Karar Sayısı: 6053

Ekli "Türkiye Afet Müdahale Planı"nın yürürlüğe konulmasına karar verilmiştir.

14 Eylül 2022

Recep Tayyip ERDOĞAN
CUMHURBAŞKANI

TAMP

TÜRKİYE AFET MÜDAHALE PLANI

2022

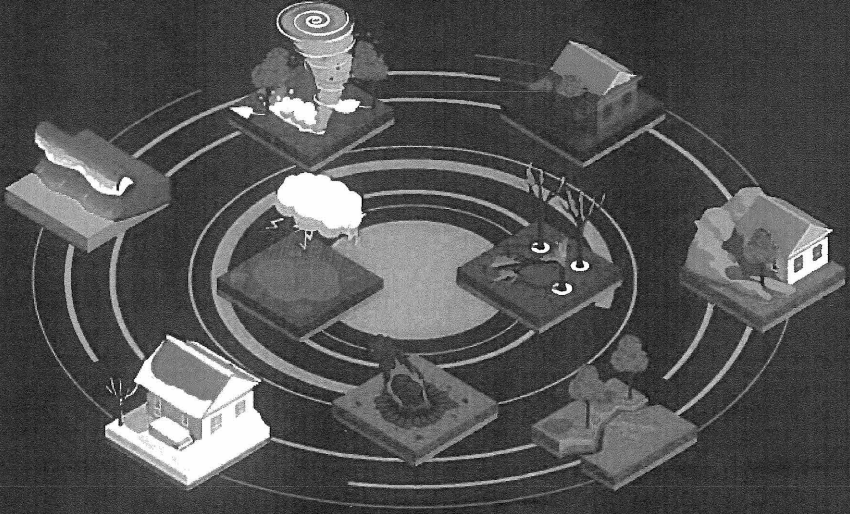

AFAD®



TAMP TÜRKİYE AFET MÜDAHALE PLANI

SUNUŞ

Ülkemizde afet ve acil durumların etkin bir şekilde yönetilmesi amacıyla, 5902 sayılı Kanun gereği AFAD'ın kurulması ile "Bütünleşik Afet Yönetim Sistemine" geçilmiştir. "Kriz Yönetimi" anlayışından "Risk Yönetimi" anlayışına geçen, afet öncesi hazırlık, planlama ve risk azaltma çalışmaları, eğitim ve bilinçlendirme faaliyetleri, erken uyarı ve kesintisiz haberleşme projeleri ile afetin zararlarını en aza indirmeye çalışan bir afet yönetim sistemi oluşturulmuştur. T.C. İçişleri Bakanlığı Afet ve Acil Durum Yönetimi Başkanlığı (AFAD), afet ve acil durum hizmetlerinin koordinasyonundan, eğitim politikalarının oluşturulmasından ve bu konularda mevzuat düzenlemeleri yapılmasından sorumludur.

Ülkemizde yaşanan afetlerden elde edilen tecrübeler doğrultusunda afetlere etkin müdahaleyi sağlamak amacıyla 2014 yılında Türkiye Afet Müdahale Planı (TAMP) hazırlanmıştır.

TAMP'nın amacı; afet ve acil durumlara ilişkin müdahale çalışmalarında görev alacak çalışma grupları ve koordinasyon birimlerine ait rolleri ve sorumlulukları tanımlamak, afet öncesi, sırası ve sonrasındaki müdahale planlamasının temel prensiplerini belirlemektir. TAMP, ülkemizde yaşanabilecek her tür ve ölçekte, afet ve acil durumlara müdahalede görev alacak bakanlık, kurum ve kuruluşlar, özel sektör, STK'lar ve gerçek kişileri kapsar. TAMP ile entegre planlama yaklaşımı ve modüler yapısıyla afet sırasındaki operasyon risklerini en aza indirecek bir sistem kurgulanmıştır.

2018 yılında yürürlüğe giren Cumhurbaşkanlığı Kararnameleri ile Bakanlıklar ve bağlı kuruluşlarda değişiklikler meydana gelmiştir. Bu sebeple, Afet ve Acil Durum Müdahale Hizmetleri Yönetmeliği'nin ve TAMP'nın yürürlüğe giren Cumhurbaşkanlığı kararnamelerine uyum sağlayacak ve Afet ve Acil Durum Kurulu kararlarını içerecek şekilde güncellenmesi ihtiyacı hâsıl olmuştur. TAMP'nın dayanağı olan Afet ve Acil Durum Müdahale Hizmetleri Yönetmeliği mevzu bahis değişiklikler ve ana çözüm ortaklarının görüşleri de alınarak güncellenmiş olup 24 Şubat 2022 tarihli ve 31760 sayılı Resmî Gazete'de yayımlanarak yürürlüğe girmiştir. Mevzuat değişiklikleri ve yayımlandığı tarih itibarıyla günümüz bilgi birikimi, teknoloji ve insan yaşamındaki gelişmeler, yeni afetlerden elde edilen tecrübeler ile idarenin ve paydaşlarımızın gereksinimleri doğrultusunda TAMP'ında bu imkânı sağlayacak



TAMP TÜRKİYE AFET MÜDAHALE PLANI

şekilde düzenlemeler yapılmıştır. Mevcut kaynakların etkin kullanımını ve afete müdahalede koordinasyon kapasitesinin artırılmasını sağlamak amacıyla TAMP'nda düzenleme yapılmıştır.

TAMP'nın başarısı; sorumlu ve ilgili tüm paydaşlar tarafından sahiplenilmesine, ilgili kurum ve kuruluşların koordinasyon içinde çalışmasına, belirlenen eylem ve hedeflerin zamanında, planın genel prensiplerine uygun şekilde gerçekleştirilmesine bağlıdır.



TAMP TÜRKİYE AFET MÜDAHALE PLANI

İÇİNDEKİLER

SUNUŞ	
KISALTMALAR	
1. TÜRKİYE AFET MÜDAHALE PLANI (TAMP)	
1.1. Amaç ve Kapsam	
1.2. Dayanak	
1.3. Sorumluluk	
1.4. Hedefler	
1.5. Planlama Prensipleri	
1.6. Plan Entegrasyonu	
1.7. Plan Hazırlama Süreci	
1.8. Varsayımlar	
2. MÜDAHALE ORGANİZASYONU	
2.1. Müdahale Aşamaları	
2.2. Müdahale Seviyeleri	
2.3. Ulusal Düzeyde Koordinasyon Birimleri	
2.3.1. Afet ve Acil Durum Kurulu	
2.3.2. Başkanlık AFAD Merkezi	
2.3.3. AFET YÖNETİM MERKEZLERİ	
2.4. Yerel Düzeyde Koordinasyon Birimleri	
2.4.1. İl Afet ve Acil Durum Koordinasyon Kurulu (İAADKK)	
2.4.2. İl AFAD Merkezi	
2.5. Ulusal Düzeyde Müdahale Yönetimi	
2.5.1. Operasyon Servisi	
2.5.2. Lojistik ve Bakım Servisi	
2.5.3. Bilgi ve Planlama Servisi	
2.5.4. Finans ve İdari İşler Servisi	
2.5.5. İzleme	
2.6. Yerel Düzeyde Müdahale Yönetimi	
3. ANA VE DESTEK ÇÖZÜM ORTAKLARININ SORUMLULUK VE GÖREVLERİ	
3.1. Ana Çözüm Ortaklarının Sorumlulukları ve Görevleri	
3.1.1. Operasyon Servisi Acil Durum Alt Servisinin Çalışma Grupları	
3.1.2. Operasyon Servisi Ön İyileştirme Alt Servisinin Çalışma Grupları	



TAMP TÜRKİYE AFET MÜDAHALE PLANI

- 3.1.3. Bilgi ve Planlama Servisinin Çalışma Grupları.....
- 3.1.4. Lojistik ve Bakım Servisinin Çalışma Grupları
- 3.1.5. Finans ve İdari İşler Servisinin Çalışma Grupları
- 3.2. DESTEK ÇÖZÜM ORTAKLARININ GÖREVLERİ.....
- 3.3. DİĞER GÖREVLER.....
4. PLANIN TAKİBİ, GELİŞTİRİLMESİ, GÜNCELLENMESİ, EĞİTİM VE TATBİKATLAR
.....
- EK.1. TAMP Tanımlar Dizini
- EK 2. Destek İl Grupları Tablosu
- EK 3. Operasyon servisindeki çalışma gruplarının ana ve destek çözüm ortakları tablosu



TAMP TÜRKİYE AFET MÜDAHALE PLANI

KISALTMALAR

AADK	Afet ve Acil Durum Kurulu
AFAD	Afet ve Acil Durum Yönetimi Başkanlığı
AYDES	Afet Yönetim ve Karar Destek Sistemi
Bakanlık Afet Yönetim Merkezi	Bakanlıkların Afet ve Acil Durum Yönetim Merkezleri
Başkanlık AFAD Merkezi	Başkanlık Afet ve Acil Durum Yönetim Merkezi
BTK	Bilgi Teknolojileri ve İletişim Kurumu
İAADKK	İl Afet ve Acil Durum Koordinasyon Kurulu
İAADM	İl Afet ve Acil Durum Müdürlüğü
İl AFAD Merkezi	İl Afet ve Acil Durum Yönetim Merkezi
İlçe AFAD Merkezi	İlçe Afet ve Acil Durum Yönetim Merkezi
KBRN	Kimyasal, Biyolojik, Radyolojik, Nükleer Tehditler
MİT	Milli İstihbarat Teşkilatı
RTÜK	Radyo ve Televizyon Üst Kurulu
SOP	Standart Operasyon Prosedür
STK	Sivil Toplum Kuruluşu
TAMP	Türkiye Afet Müdahale Planı
THY	Türk Hava Yolları
TOKİ	Toplu Konut İdaresi Başkanlığı
TRT	Türkiye Radyo Televizyon Kurumu
TÜBİTAK	Türkiye Bilimsel ve Teknolojik Araştırma Kurumu



TAMP TÜRKİYE AFET MÜDAHALE PLANI

ŞEKİLLER DİZİNİ

Şekil 1: Türkiye afet ve acil durum yönetim sistemi plan türleri	
Şekil 2. Plan Entegrasyonu	
Şekil 3. Olay Seviyesine göre Koordinasyon Düzeyleri ve Fonksiyonları	
Şekil 4. Ulusal Afet Müdahale Organizasyon Şeması.....	Hata! Yer işareti tanımlanmamış.
Şekil 5 Yerel Düzey Afet Müdahale Organizasyon Şeması	
Şekil 6 Ulusal ve Yerel Müdahale Yönetim Sistemi	

TABLolar DİZİNİ

Tablo 1. Olay Türü- Afet Çalışma Grupları Tablosu	
Tablo 2. Plan Hazırlama Süreci	
Tablo 3. Seviye Etki Derece Tablosu	



TAMP TÜRKİYE AFET MÜDAHALE PLANI

1. TÜRKİYE AFET MÜDAHALE PLANI (TAMP)

Genel olarak planlar stratejik, taktik ve operasyonel yaklaşımla hazırlanır. Stratejik planlar, kamu idarelerinin orta ve uzun vadeli amaçlarını, temel ilke ve politikalarını, hedef ve önceliklerini, performans göstergelerini, bunlara ulaşmak için izlenecek yöntemler ile kaynak dağılımlarını içeren planlardır. Taktik planlar; rolleri, sorumlulukları, görevleri tanımlar ve çalışma gruplarının yapacakları çalışmalar ile eylemleri ifade eder. Operasyonel planlarda ise personel, ekipman ve kaynak yönetimi gibi detaylar yer alır.

TAMP, taktik yaklaşımla hazırlanmış olup afet ve acil durumlara ilişkin müdahale çalışmalarında görev alacak, çalışma grupları ve koordinasyon birimlerine ait rolleri ve sorumlulukları tanımlamaktadır. TAMP, ulusal ve yerel boyutta afet ve acil durumlarda müdahale çalışmalarının nasıl yürütüleceğini ortaya koyan bir üst plan olarak muhtemel afet ve acil durumların türü ve ölçeğine göre uyarlanabilir, esnek ve modüler yapıya sahip müdahale organizasyon sistemini açıklamaktadır.

AFAD tarafından hazırlanmış ve hazırlanmakta olan stratejik, taktiksel ve operasyonel ulusal planların ilişkisel gösterimi Şekil 1’de sunulmuştur. TAMP’ da yer alan çalışma gruplarının ana çözüm ortağı bakanlık, kurum ve kuruluşlar kendi hizmet alanlarında, destek çözüm ortakları ile ulusal çalışma grubu planlarını taktik yaklaşıma göre hazırlayacak ve bu planlarda çalışma grubu ekiplerini oluşturarak her bir ekibin görev, yetki, sorumluluk ve iş akışlarını belirleyecektir.

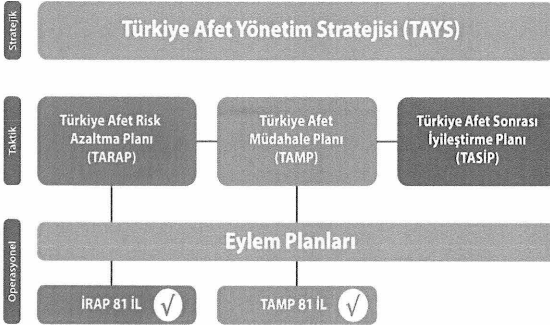

Şekil 1: Türkiye afet ve acil durum yönetim sistemi plan türleri



TAMP TÜRKİYE AFET MÜDAHALE PLANI

19/02/2011 tarihli 27851 sayılı Afet ve Acil Durum Yönetim Merkezleri Yönetmeliğinde yer alan büyük ölçekli doğal afetler, toplu nüfus hareketleri, yangınlar (kent, orman vb.), teknolojik kazalar, kimyasal, biyolojik, radyolojik ve nükleer (KBRN) kazalar veya olayları, hava ve deniz aracı kazaları, tehlikeli ve salgın hastalıklar konuları ile ilgili olay türleri dikkate alınarak görev yapacak bakanlık, kurum ve kuruluşlar belirtilmiştir. Afet ve Acil Durum Kurulu TAMP kapsamında hangi olay türlerine yönelik ulusal düzeyde plan hazırlanacağına karar verir. İlgili kurumlar kararın tebliğinden itibaren altı ay içinde planlarını hazırlar.

1.1.Amaç ve Kapsam

TAMP'nın amacı; afet ve acil durumlara ilişkin müdahale çalışmalarında görev alacak çalışma grupları ve koordinasyon birimlerine ait rolleri ve sorumlulukları tanımlamak ile afet öncesi, sırası ve sonrasındaki müdahale planlamasının temel prensiplerini belirlemektir.

TAMP, ülkemizde yaşanabilecek her tür ve ölçekte, afet ve acil durumlara müdahalede görev alacak bakanlık, kurum ve kuruluşlar, özel sektör, sivil toplum kuruluşları (STK) ve gerçek kişileri kapsamaktadır.

1.2. Dayanak

TAMP'nın hazırlanmasında aşağıda yer alan kanun, kararname ve planlar göz önünde bulundurulmuştur.

- 13/6/1958 tarihli ve 7126 sayılı Sivil Savunma Kanunu,
- 15/5/1959 tarihli ve 7269 sayılı 7269 sayılı Umumi Hayata Müessir Afetler Dolayısıyla Alınacak Tedbirler İle Yapılacak Yardımlara Dair Kanun,
- 15/7/2018 tarihli ve 30479 sayılı Resmi Gazete'de yayımlanan 4 sayılı Bakanlıklara Bağlı, İlgili, İlişkili Kurum ve Kuruluşlar ile Diğer Kurum ve Kuruluşların Teşkilatı Hakkında Cumhurbaşkanlığı Kararnamesi'nin 522 nci maddesinin birinci fıkrasının (1) bendi,
- 19/2/2011 tarihli 27851 sayılı Resmi Gazete'de yayımlanan Afet ve Acil Durum Yönetim Merkezleri Yönetmeliği,



TAMP TÜRKİYE AFET MÜDAHALE PLANI

- e) 24/2/2022 tarihli ve 31760 sayılı Resmî Gazete’de yayımlanan Afet ve Acil Durum Müdahale Hizmetleri Yönetmeliği,
- f) 1/10/2020 tarihli ve 31261 sayılı Resmî Gazete’de yayımlanan Kimyasal, Biyolojik, Radyolojik, Nükleer Tehdit ve Tehlikelere Dair Görev Yönetmeliği,
- g) 18/8/2011 tarihli ve 28029 sayılı Resmi Gazete’de yayımlanan Ulusal Deprem Stratejisi Eylem Planı (UDSEP).

1.3. Sorumluluk

Afet ve acil durum hizmetlerinin koordinasyonundan, afet ve acil durumlara yönelik eğitim politikalarının oluşturulmasından ve bu konularda mevzuat düzenlemeleri yapılmasından AFAD sorumludur.

Ulusal düzey çalışma grubu planlarının hazırlanması ve uygulanmasından çalışma grubundan sorumlu ana çözüm ortağı olan bakanlık, kurum ve kuruluşlar asli sorumlu olmakla birlikte, çalışma grubu planlarında görevlendirilen destek çözüm ortağı bakanlık, kurum ve kuruluşlar, özel sektör, STK’lar ve gerçek kişiler de ayrı ayrı sorumludur.

Bakanlık, kurum ve kuruluşlarda planların hazırlanması ve uygulanmasından; en üst yöneticiler, il afet müdahale planlarının hazırlanması ve uygulanmasından; valiler, özel kuruluşlarda ise işveren veya yetkili temsil organları sorumludur.

1.4. Hedefler

TAMP’ nın hedefleri;

- Hayat kurtarmak,
- Kesintiye uğrayan hayatı ve faaliyetleri en kısa sürede normale döndürmek,
- Müdahale çalışmalarını hızlı ve planlı bir şekilde gerçekleştirmek,
- Afet bölgesinin ve çevresinin güvenliğini sağlamak,
- Halk sağlığını korumak ve sürdürmek,
- Mülkiyet, çevre ve kültürel mirası korumak,
- Ekonomik ve sosyal kayıpları azaltmak,
- İkincil afetleri önlemek ya da etkilerini azaltmak,
- Halkı bilgilendirmek ve süreçle ilgili iletişimi canlı tutmak,
- Kaynakların etkin kullanımını sağlamaktır.



TAMP TÜRKİYE AFET MÜDAHALE PLANI

1.5. Planlama Prensipleri

TAMP'nın hazırlanmasında temel ve tamamlayıcı prensipler olmak üzere iki farklı prensip göz önünde bulundurulmuştur. Temel Prensipler “*kapsamlı olması (hazırlık, müdahale, ön iyileştirme aşamaları), her tür ve ölçekteki afet ve acil durumu kapsamı, tüm ana ve destek çözüm ortaklarının rol ve sorumluluklarını içermesi ile ulusal, bölgesel ve yerel afet müdahale kapasitesini anında harekete geçirmeyi esas alması*”dır.

Tamamlayıcı Prensipler ise “*etkili planlama; esnek ve ölçeklenebilir yapı; iyileştirme ve geliştirme; koordinasyon, işbirliği ve dayanışma; bilgi yönetimi ve iletişim ve ilgili mevzuata uygunluk*”tur.

1.6. Plan Entegrasyonu

TAMP'nın operasyon planlarında; haberleşme sistemi ve bilgileri, toplanma yerleri, intikal planlaması, rapor ve form örnekleri, müdahale çalışmalarında ekipler ve alt ekiplere görevlendirilecek personel, alet, ekipman, araç, gereç vb. kaynak envanterleri, iş akışları, vardiya planlaması ve standart operasyon prosedürleri yer almaktadır. Bu planlar il afet müdahale planına eklenir (Şekil 2). Bakanlık, kurum, kuruluş ve valilikler “1.7. Plan Hazırlama Süreci” bölümünde gösterilen planlama süreçlerini dikkate alarak plan hazırlıklarını yapar.

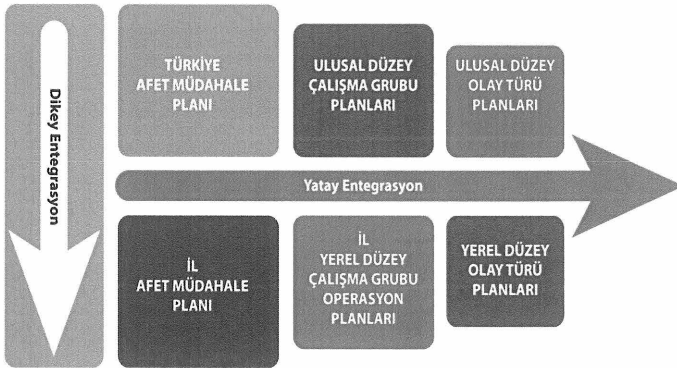

Şekil 2. Plan Entegrasyonu



TAMP TÜRKİYE AFET MÜDAHALE PLANI

Ulusal ve yerel düzeyde, çalışma grubu ana çözüm ortağı bakanlık, kurum ve kuruluşların planların hazırlanmasında göz önünde bulundurmaları gereken hususlar :

- Görev sırasında karşılaşılabilecek tehlike ve riskleri belirlemek,
- Kendi çalışma grubunun sorumluluk alanında bulunan tüm imkân ve kabiliyetleri tespit etmek,
- Görev sırasında karşılaşılabilecek risk ve zararları azaltmak amacıyla kapasiteyi geliştirmek,
- Tüm afet ve acil durumlara karşı her seviyede hazırlıkları yapmak,
- İlgili kurumlar arasında işbirliği ve koordinasyonu sağlamak,
- Tüm bilgileri düzenli olarak güncellemek,
- Görev alanına giren konularla ilgili eğitimler ve tatbikatlar düzenlemek ve ilgili diğer tatbikatlara katılmak,
- Çalışma grubu ve ekiplerin kuruluşu, görevleri, çalışma usul ve esaslarını ayrıntılı bir şekilde düzenlemek, ulusal ve yerel düzey ekipler tarafından uygulanmasını sağlamaktır.

Ulusal düzey çalışma grubu planlarında afet türlerinin tamamı dikkate alınarak planlama ve kapasite geliştirme yapılır. Bu hususta çalışması gereken çalışma grupları Tablo 1'de örnek olarak verilmiş olup, afet ve acil durumun ölçeğine göre farklı çalışma grupları yer alır.

Nüfusu 50.000'in üzerindeki ilçelerin afetselliği değerlendirilerek Valiliklerce belirlenecek ilçelerde, İlçe AFAD Merkezi kurulabilir. İlçe AFAD Merkezi kurulan ilçelerde il afet müdahale planı dikkate alınarak ilçe afet müdahale planları hazırlanır. İl afet müdahale planı; İl Afet ve Acil Durum Müdürlüğü (İAADM) tarafından, İlçe AFAD Merkezi olmayan ilçeleri de dikkate alacak şekilde hazırlanır.

Aynı zamanda; ulusal düzeyde ana çözüm ortağı bakanlık, kurum ve kuruluşun görevlendireceği il teşkilatı, yerel düzeyde çalışma grubu operasyon planını diğer destek çözüm ortakları ile birlikte hazırlar.



TAMP TÜRKİYE AFET MÜDAHALE PLANI

Tablo 1. Olay Türü- Afet Çalışma Grupları Tablosu

OLAY TÜRÜ	YER ALMASI GEREKEN AFET ÇALIŞMA GRUPLARI
SU BASKINI	Haberleşme, Nakliye, Ulaşım Alt Yapı, Güvenlik ve Trafik, Arama ve Kurtarma, Sağlık, Tahliye ve Yerleştirme Planlama, Alt Yapı, Enerji, Barınma, Hasar Tespit, Enkaz Kaldırma, Tarım Orman Gıda Su ve Hayvancılık, Teknik Destek ve İkmal, Zarar Tespit, Beslenme, Psikososyal Destek, İletişim, Bilgi Yönetimi, Değerlendirme ve İzleme
BARAJ PATLAMASI	Haberleşme, Nakliye, Ulaşım Alt Yapı, Güvenlik ve Trafik, Arama ve Kurtarma, Sağlık, Tahliye ve Yerleştirme Planlama, Alt Yapı, Enerji, Barınma, Hasar Tespit, Enkaz Kaldırma, Tarım Orman Gıda Su ve Hayvancılık, Teknik Destek İkmal, Zarar Tespit, Beslenme, Psikososyal Destek, İletişim, Bilgi Yönetimi, Değerlendirme ve İzleme
ORMAN YANGINI	Haberleşme, Nakliye, Ulaşım Alt Yapı, Güvenlik ve Trafik, Arama ve Kurtarma, Sağlık, Tahliye ve Yerleştirme Planlama, Alt Yapı, Enerji, Barınma, Hasar Tespit, Yangın, Enkaz Kaldırma, Tarım Orman Gıda Su ve Hayvancılık, Teknik Destek ve İkmal, Zarar Tespit, Beslenme, Psikososyal Destek, İletişim, Bilgi Yönetimi, Değerlendirme ve İzleme
SANAYİ YANGINLARI	Haberleşme, Nakliye, Ulaşım Alt Yapı, Güvenlik ve Trafik, Arama ve Kurtarma, Sağlık, Tahliye ve Yerleştirme Planlama, Alt Yapı, Enerji, Barınma, Hasar Tespit, Yangın, Enkaz Kaldırma, Teknik Destek ve İkmal, Zarar Tespit, Beslenme, Psikososyal Destek, İletişim, Bilgi Yönetimi, Değerlendirme ve İzleme
TOPLU NÜFUS HAREKETLERİ	Haberleşme, Güvenlik ve Trafik, Nakliye, Ulaşım Alt Yapı, Sağlık, Tahliye ve Yerleştirme Planlama, Enerji, Barınma, Beslenme, Yangın, Zarar Tespit, Psikososyal Destek, İletişim, Bilgi Yönetimi, Değerlendirme ve İzleme
SİBER SALDIRI	Teknik Destek ve İkmal, Güvenlik ve Trafik, Haberleşme, Enerji, Zarar Tespit, İletişim, Bilgi Yönetimi, Değerlendirme ve İzleme
KİMYASAL	Haberleşme, Nakliye, Ulaşım Alt Yapı, Güvenlik ve Trafik, Arama ve Kurtarma, Sağlık, Tahliye ve Yerleştirme Planlama, Alt Yapı, Enerji, Barınma, Hasar Tespit, Yangın, Enkaz Kaldırma, Tarım Orman Gıda Su ve Hayvancılık, Zarar Tespit, Beslenme, Psikososyal Destek, İletişim, Bilgi Yönetimi, Değerlendirme ve İzleme
BİYOLOJİK AFETLER VE SALGIN HASTALIKLAR	Haberleşme, Nakliye, Ulaşım Alt Yapı, Güvenlik ve Trafik, Arama ve Kurtarma, Sağlık, Tahliye ve Yerleştirme Planlama, Alt Yapı, Enerji, Barınma, Hasar Tespit, Yangın, Enkaz Kaldırma, Tarım Orman Gıda Su ve Hayvancılık, Zarar Tespit, Beslenme, Psikososyal Destek, İletişim, Bilgi Yönetimi, Değerlendirme ve İzleme
RADYOLOJİK NÜKLEER KAZALAR	Haberleşme, Güvenlik ve Trafik, Arama ve Kurtarma, Nakliye, Ulaşım Alt Yapı, Sağlık, Tahliye ve Yerleştirme Planlama, Enerji, Barınma, Beslenme, Yangın, Tarım Orman Gıda Su ve Hayvancılık, Zarar Tespit, Beslenme, Psikososyal Destek, İletişim, Bilgi Yönetimi, Değerlendirme ve İzleme
KURAKLIK	Tarım Orman Gıda Su ve Hayvancılık, Sağlık, Alt Yapı, Zarar Tespit, Psikososyal Destek, Beslenme, İletişim, Bilgi Yönetimi, Değerlendirme ve İzleme
DEPREM	Tüm Çalışma Grupları
ULAŞIM KAZALARI	Haberleşme, Nakliye, Ulaşım Alt Yapı, Güvenlik ve Trafik, Arama ve Kurtarma, Sağlık, Enerji, Enkaz Kaldırma, Teknik Destek ve İkmal, Zarar Tespit, Psikososyal Destek, Beslenme, İletişim, Bilgi Yönetimi, Değerlendirme ve İzleme



TAMP TÜRKİYE AFET MÜDAHALE PLANI

1.7. Plan Hazırlama Süreci

Plan hazırlama süreci organizasyon, analiz, kapasite geliştirme ve entegrasyon süreci olmak üzere dört bölümden oluşmaktadır. Süreçler aşağıda açıklanmıştır:

Tablo 2. Plan Hazırlama Süreci

ORGANİZASYON SÜRECİ	ANALİZ SÜRECİ	KAPASİTE GELİŞTİRME SÜRECİ
<ol style="list-style-type: none">Çalışma grubunun oluşturulması: Çalışma grupları ana çözüm ortağı bakanlık, kurum ve kuruluş ve destek çözüm ortağı bakanlık, kurum ve kuruluşlardan oluşmaktadır.Çalışma grubunun süreç analizinin yapılması: Yapılacak hizmetlerle ilgili olarak afet öncesi, sırası ve sonrasında yapılacak görev ve çalışmalar belirlenir.Çalışma grubunun kendi içinde süreç analizi çerçevesinde iş bölümü yapması: Süreç analizi sonucunda belirlenen görev ve çalışmalar çalışma grubunda yer alan kurum ve kuruluşlar arasında açıkta hiçbir görev kalmamak kaydıyla paylaşılr.Çalışma grubu ekiplerinin kurulması: Yapılacak çalışmaların niteliğine göre ekipler teşkil edilerek her bir ekibin organizasyon, planlama ve yönetim şeklinin belirlenmesi gerekmektedir. Olay seviyesi açısından gereken sayıda alt ekip oluşturulması önem arz etmektedir.	<ol style="list-style-type: none">Çalışma grubunun kaynak-envanter tespiti: Afet ve acil durumlarda söz konusu hizmetin yapılabilmesi için afet bölgesine merkezden ve tüm illerden ulaştırılacak personel, araç, gereç, malzeme, alet, ekipmanın belirlenmesi,Çalışma gruplarının birbirleri ile işbirliğinin belirlenmesi ve düzenlenmesi,Çalışma grubu saha destek ekiplerinin intikal planlaması: Afet bölgesine gidecek ekiplerin bölgeye nasıl ulaşacaklarının planlanması,Çalışma grubu destek kaynaklarının intikal planlaması: Afet bölgesine gidecek araç, gereç, teçhizat, alet ve ekipmanın bölgeye nasıl ulaştırılacağıının planlanması,Çalışma grubu 0. dakika planlaması: Afet olduğu anda çalışma grubu personelinin ilk andan itibaren ne yapacağıının planlanması,Çalışma grubu acil durum irtibat numaralarının tespiti: Afet ve acil durumlarda çalışma grubunun öncelikle irtibat kurması gereken kişi ve birimlerin her türlü iletişim bilgilerinin belirlenmesi ve önceliklendirilmesi,Bakanlıkların afet yönetim merkezlerinin teşkili: Bakanlıkların afet yönetim merkezlerinin standartlara uygun hale getirilerek sürekli 24 saat esasına göre çalışır halde tutulması, gerekli bilişim ve iletişim altyapılarının kurulması,Çalışma grubunun raporlama ve haberleşme usullerinin tespiti: Afetin ilk anından itibaren söz konusu hizmetle ilgili talep edilecek raporların formatlarının belirlenmesi, raporlama adreslerinin ve prosedürlerinin belirlenmesi, haberleşme usullerinin tespiti.	<ol style="list-style-type: none">Senaryo çalışması: Senaryo çalışmalarına göre hazırlıkların planlaması,Kapasite geliştirme kararları: Senaryo sonuçlarına göre kapasite artırılacak alanların belirlenmesi,Finansman temini: Kapasite artırımı için projeler ve finansman takviminin belirlenmesi.Organizasyon ve analiz süreçleri sonrası planların hazırlanması.



TAMP TÜRKİYE AFET MÜDAHALE PLANI

ENTEGRASYON SÜRECİ

1. Tüm çalışma grupları planlarının bütünlüştürülmesi,
2. Ulusal düzey çalışma grubu sorumlusu bakanlığın yerel teşkilatları tarafından hazırlanacak operasyonel planların il afet müdahale planlarına entegrasyonu,
3. İhtiyaç duyulan konularda mevzuat değişikliği için çalışma yapılması,
4. Çalışma gruplarının personel, haberleşme, mesaj, bilgi aktarımı, raporlara ve envanterlere ulaşımı sağlayacak ortak bilgi işlem tabanlı ortak karar destek sisteminin geliştirilmesi, güncel tutulması ve söz konusu sisteme ilişkin eğitimlerin verilmesi,
5. Planlara yönelik eğitimlerin yapılması,
6. Masa başı ve saha tatbikatlarının yapılması.

1.8.Varsayımlar

Planların hazırlanmasında dikkate alınacak başlıca varsayımlar şunlardır:

- Muhtemel afetin geçmiş yıllarda o bölgede meydana gelen en büyük çaplı afetten daha büyük ve yaygın olabileceği, geçmişte bilinen afet hasarı olmasa dahi afet tehlike haritasındaki olası afetlerin meydana gelebileceği,
- Küresel ısınma, iklim değişikliği, kuraklık gibi yavaş gelişen doğal afetlerin süreç içinde daha önceden hiç yaşanmamış sonuçlar oluşturabileceği,
- Afetlerde yangınların çıkabileceği, sanayi ve enerji tesislerinde yangın, patlama, kimyasal sızma, akaryakıt veya petrol sızıntısı ve gaz kaçaqları gibi ikincil afetler meydana gelebileceği, aynı anda birden fazla afetle birden mücadele edilmesi gerekebileceği,
- Hasar gören bina sayısının fazla olabileceği, açıkta kalan ailelerin barınma problemlerinin artabileceği,
- Afet bölgesi ve dışında ulaşım talebinin artabileceği,
- Ulaşım yollarında ve tesislerinde hasarlar meydana gelebileceği, ulaşımın bir süre aksayabileceği veya durabileceği,
- Barajların, santrallerin, akaryakıt depo ve tesisleri ile diğer önemli bina ve tesislerin hasar görebileceği veya tamamen yıkılabileceği, bu hasarlardan kaynaklanan can, mal kayıplarının olabileceği,
- İletişim ve haberleşme sistemlerinin kesintiye uğrayabileceği,
- Elektrik, doğalgaz, içme suyu, arıtma ve kanalizasyon tesislerinin ağır hasar görebileceği ve çalışamaz hale gelebileceği, bu durumun susuzluğa ve salgın hastalıklara yol açabileceği, ısınma, aydınlatma ve enerji sorunlarının ortaya çıkabileceği,
- Afetin, gece veya sabaha karşı meydana gelebileceği, mesai saatleri içerisinde veya tatil günlerinde, kış veya yaz şartlarından birisinde olabileceği,



TAMP TÜRKİYE AFET MÜDAHALE PLANI

- Hasarın büyük olabileceği, enkaz altında insanların kalabileceği,
- Kuvvetli artçı veya başka depremler sonucunda binaların hasar düzeyinin artabileceği hatta yıkılabileceği,
- Gıda, ilaç, ısınma, barınma vb. temel ihtiyaçların karşılanmasında zorluklar yaşanabileceği,
- Kamu binası, sağlık ve eğitim tesisleri gibi kritik tesislerin hasara uğrayabileceği,
- Görevli personel ve ailelerinin de afetten etkilenebileceği,
- Afet bölgesinde görevlendirilen ekiplerin de barınma, ısınma, yiyecek ve içecek ihtiyaçlarının olabileceği,
- Afet bölgesinde asayiş sorunlarının ve toplumsal olayların olabileceği,
- Yiyecek, içecek, giyecek, barınma ve benzeri acil yardım ihtiyaçlarının belirlenmesinde ve temininde acil yardım süresinin 30 günden daha fazla olabileceği,
- Kış ve yaz şartlarının genel hayati etkileyecek derecede olumsuz geçebileceği, yaz aylarında gerçekleşen bir afetin etkilerinin kış aylarında da devam edebileceği,
- Afetin ve varsa ikincil afetlerin etki alanının birden fazla ili kapsayacak büyüklükte olabileceği, bu nedenle destek illerin de yardımına ihtiyaç duyulabileceği,
- Olay bölgesinde incinebilir gruplar ve yabancı uyruklu kişilerin olabileceği,
- Kontrolsüz nüfus hareketlerinin olabileceği,
- KBRN tehdit ve tehlikelerinin olabileceği,
- Karantina önlemlerinin gerekebileceği,
- Tahliye ve yerleştirme gerekebileceği,
- Kültürel ve tarihi mirasın etkilenebileceği,
- Komşu ülkelerde yaşanabilecek afetlerin ülkemizi de etkileyebileceği,
- Yaşanan afetler sonrası ekonomik krizlerin tetiklenebileceği,
- Afet bölgesindeki yeraltı ve yüzey su kaynaklarının kullanımının riskli hale gelebileceği,
- Afet bölgesindeki tarım alanlarının ve ürünlerin kirlenmiş olabileceği,
- Afet bölgesindeki hayvan varlığının doğrudan veya dolaylı yollarla tehlikeli maddelere maruz kalmış olabileceği,
- Nükleer afetlerde açığa çıkacak atık ısının aşırı sıcak geçen dönemlerde orman yangınları gibi ikincil afetlere sebebiyet verebileceği varsayılır.

Yukarıdaki varsayımlar, genel olup bölgenin zarar görebilirliği dikkate alınarak oluşabilecek her afet için somut varsayımlar tespit edilmeli ve planlar bu değerlendirmeler doğrultusunda yapılır.



TAMP TÜRKİYE AFET MÜDAHALE PLANI

2. MÜDAHALE ORGANİZASYONU

2.1. Müdahale Aşamaları

TAMP ulusal ve yerel düzeyde müdahale yönetim sistemini açıklamaktadır. Etkili müdahale yönetimi; hazırlık, müdahale ve ön iyileştirme olmak üzere üç aşamadan oluşur. Hazırlık çalışmaları;

- Mevcut kaynakları belirlemek,
- Plan yapmak,
- Organize olmak,
- Malzeme-ekipman ve araçları hazırlamak,
- Kapasite geliştirmek, yeni teknolojilerden yararlanmak,
- Erken uyarı ve ikaz sistemlerini kurmak, geliştirmek ve test etmek,
- Eğitim ve tatbikatlar düzenlemek,
- Genel değerlendirme aşamalarından oluşmaktadır.

İyileştirme çalışmaları; ön iyileştirme ve uzun dönem iyileştirme çalışmaları olarak ikiye ayrılır. Müdahale organizasyon yapısında ön iyileştirme çalışmalarına ilişkin çalışma gruplarının görev ve sorumluluklarından bahsedilmektedir. Ön iyileştirme gruplarının çalışmaları uzun dönem iyileştirme çalışmalarına altlık teşkil eder.

Afet ve Acil Durum Kurulu tarafından hazırlanmasına karar verilen olay türü planları dışında, TAMP'ndaki çalışma grup planlarında ve bu plan doğrultusunda yapılacak hazırlıklarda hizmetin bütünlüğünün bozulmadan süreçlerin bir bütün olarak göz önünde bulundurulması gerekmektedir. Başka bir deyişle barınma hizmeti acil barınmadan kalıcı barınmaya kadar olan süreci, hasar tespit hizmetleri; ön hasar tespit, kesin hasar tespit, itirazlar hasar tespiti gibi hak sahipliği aşamasına kadar olan süreci kapsamaktadır.

2.2. Müdahale Seviyeleri

Müdahale seviyeleri etki derecesi açısından dört gruba ayrılmıştır. Etki derecesine göre müdahale seviyelerindeki destek durumu Tablo 3'te ifade edilmiştir.



TAMP TÜRKİYE AFET MÜDAHALE PLANI

Tablo 3. Seviye Etki Derece Tablosu

SEVİYE	ETKİ	OLAY TÜRÜ VE ÖLÇEĞİNE GÖRE DESTEK DURUMU
S1	Yerel imkânlar yeterlidir.	İl AFAD Merkezi
S2	Destek illerin takviyesine ihtiyaç vardır.	İl AFAD Merkezi 1. Grup destek iller
S3	Ulusal desteğe ihtiyaç vardır.	1. ve 2. Grup destek iller + Ulusal kapasite
S4	Uluslararası desteğe ihtiyaç vardır.	1. ve 2. Grup destek iller + Ulusal kapasite + Uluslararası destek

Başkanlık AFAD Merkezi, afet ve acil durum olayı sonrası, İl AFAD Merkezinden aldığı ilk ve tamamlayıcı bilgiler doğrultusunda yardım taleplerini olay türü ve ölçeğine göre değerlendirerek olay seviyesini belirler ve ilan eder. Tablo 3'te gösterilmiş ilan edilen olay seviyeleri koordinasyonun ve organizasyonun düzeyini belirler.

S1, olay seviyesi “1” olarak belirlendiğinde ilgili İl AFAD Merkezi faaliyete geçer. Başkanlık AFAD Merkezi gelişmeleri takip eder ve değerlendirir. Olay seviyesi belirlenir, ancak ilan edilmez. Gerekli görülen hallerde Başkanlık AFAD Merkezi, ihtiyaç duyulan çalışma grubunun ana çözüm ortağı bakanlık, kurum, kuruluş ve Türk Kızılay'ın kapasitesini yönlendirir.

S2, olay seviyesi “2” olarak belirlendiğinde sadece ilgililerine duyurulur. Olay türü ve ölçeğine göre sırasıyla İl AFAD Merkezi ve Ek-2'de yer alan 1.grup destek illeri afet bölgesine talimat beklemeksizin hareket eder. İhtiyaç halinde mülki idare amiri onayı ile destek illerdeki mevcut hizmetler aksamayacak şekilde tüm kapasite kullanılabilir. Ek-2'de yer alan tablodan farklı idari yapılanmaya sahip ana çözüm ortakları illerde bulunan idari yapılanmalarına göre bu planlamayı yapar ve talimat beklemeksizin hareket eder. Gerekli görülen hallerde Başkanlık AFAD Merkezi, ihtiyaç duyulan çalışma gruplarının ana çözüm ortaklarını ve Türk Kızılay'ın kapasitesini yönlendirir.



TAMP TÜRKİYE AFET MÜDAHALE PLANI

S3, olay seviyesi “3” olarak belirlendiğinde olay seviyesi ilan edilir ve AADK toplanır. Başkanlık AFAD Merkezi, çalışma gruplarının ana çözüm ortağı temsilcilerini Başkanlık AFAD Merkezine çağırır. Olay türü ve ölçeğine göre, Ek- 2 tabloda yer alan 1. ve 2. grup destek illeri afet bölgesine talimat beklemeksizin hareket eder ve 2. grup destek iller gerektiğinde yönetimi devralır. Ek-2’de yer alan tablodan farklı idari yapılanmaya sahip ana çözüm ortakları illerde bulunan idari yapılanmalarına göre bu planlamayı yapar ve talimat beklemeksizin hareket eder.

S4, olay seviyesi “4” kararı verilmesi halinde ise tüm ulusal kapasite müdahaleye katılır ve gerektiğinde uluslararası yardım çağrısında bulunulur.

Olay sonrası afet bölgesinden ve ulusal çalışma gruplarından devam eden bilgi akışı doğrultusunda Başkanlık AFAD Merkezi tarafından seviye değişikliği yapılabilir ve yapılan değişiklik ilan edilir. Karar verilen seviye bildiriminden sonra, hali hazırda harekete geçmiş olan ulusal çalışma grupları bildirimine göre pozisyonlarını alarak afet alanına yönlendirilir. Yönlendirmeye ilişkin detaylar Başkanlık AFAD Merkezi tarafından belirlenir ve yönlendirilen çalışma grupları müdahale planları doğrultusunda çalışmalarına devam eder.

2.3. Ulusal Düzeyde Koordinasyon Birimleri

Ulusal düzeyde koordinasyon birimi olarak, Afet ve Acil Durum Kurulu, Başkanlık AFAD Merkezi, Bakanlık Afet Yönetim Merkezleri, İAADKK ve İl AFAD Merkezleri görev yaparlar. Koordinasyon birimlerinin olay seviyesine göre koordinasyon düzeyleri ve fonksiyonları Şekil 3’te gösterilmiştir.

2.3.1. Afet ve Acil Durum Kurulu

Yaşanabilecek afet ve acil durumlara yönelik risk faktörlerini belirleyerek öncesinde yapılması gereken koruyucu ve önleyici faaliyetler ile afet ve acil durum sonrasında yapılması gereken çalışmalar hakkında öneriler sunar ve kurumlara rehberlik yapar, afet ve acil durumlara ilişkin politika ve öncelik tekliflerini belirler.

Afet ve acil durum hallerinde bilgileri değerlendirir, alınacak önlemleri belirler, uygulanmasını sağlar ve denetler, kurum ve kuruluşlar ile sivil toplum kuruluşları arasındaki koordinasyonu



TAMP TÜRKİYE AFET MÜDAHALE PLANI

sağlar. Yurt içi ve yurt dışı kaynaklarla, Başkanlık AFAD Merkezinden gelen bilgi ve önerileri değerlendirir. Konu ile ilgili politik direktif esaslarını belirler ve gerekli kararları alır.

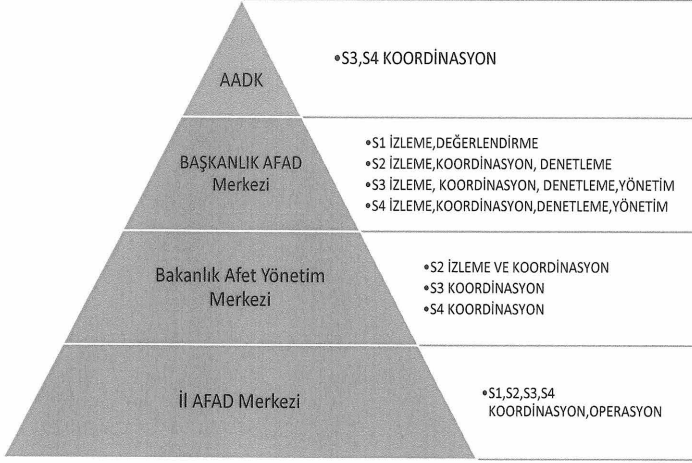

Şekil 3. Olay Seviyesine göre Koordinasyon Düzeyleri ve Fonksiyonları

2.3.2. Başkanlık AFAD Merkezi

Afet ve acil durumlar ile AFAD'dan sorumlu Bakan tarafından acil durum veya afet olarak değerlendirilen diğer olay ve durumlarda; ulusal düzeyde etkin müdahale ve koordinasyonu sağlamak üzere, AFAD'dan sorumlu Bakan veya yetkilendireceği Bakan Yardımcısının başkanlığında, Afet ve Acil Durum Müdahale Hizmetleri Yönetmeliğinde ana çözüm ortağı olarak yer alan bakanlıklarda ise Bakan yardımcısı veya görevlendireceği üst yönetici, diğer kurum ve kuruluşlarda ise karar almaya yetkili olarak görevlendirilecek üst yönetici düzeyindeki temsilcilerinden oluşur.

2.3.3. AFET YÖNETİM MERKEZLERİ

Afet yönetim merkezleri; Bakanlıklarda, Bakan Yardımcısı veya yetkilendirilecek üst yönetici başkanlığında 7/24 saat çalışma esasına göre çalıştırılır. Söz konusu merkezler; Afet ve Acil Durum Yönetim Merkezleri Yönetmeliğinde belirtilen görevleri yürütür.



TAMP TÜRKİYE AFET MÜDAHALE PLANI

Ulusal çalışma gruplarının ana çözüm ortağı bakanlık, kurum ve kuruluşların Afet Yönetim Merkezlerinin bünyesinde ilgili çalışma grubunun yönetilmesi için **koordinasyon ekipleri**¹ teşkil edilir ve bir çalışma grubu yöneticisi belirlenir. Ayrıca afet bölgesine destek olmak üzere çalışma grubu tarafından **saha destek ekipleri**² tasarlanır.

2.4. Yerel Düzeyde Koordinasyon Birimleri

Yerel düzeyde koordinasyon, Başkanlık AFAD Merkezi ile irtibatlı olarak vali tarafından, vali yardımcılar ve İl AFAD Merkezi ile sağlanır. Bu koordinasyon birimlerinde; basın sözcüsü, valilik hukuk sorumlusu, irtibat sorumlusu ve güvenlik sorumlusu da görev alır.

2.4.1. İl Afet ve Acil Durum Koordinasyon Kurulu (İAADKK)

İAADKK, valinin başkanlığında il afet ve acil durum müdürü, belediye başkanı, il özel idaresi genel sekreteri, garnizon komutanı, çalışma gruplarından sorumlu il yöneticileri, mülki idari amirliğince belirlenecek bir muhtar ile sivil toplum kuruluşu temsilcisi ve ihtiyaç duyulan diğer il yöneticilerinden oluşur. İAADKK'nun görevleri:

- İl afet müdahale planının AFAD'ın belirlediği formata uygun hazırlanıp hazırlanmadığının incelemek ve kurul kararı ile onaylanmasını sağlamak,
- Yerel düzey çalışma grubu operasyon planlarını hazırlatmak ve onaylamak,
- Yerel düzey çalışma grubu operasyon planlarının il afet müdahale planına entegrasyonunu gerçekleştirmek,
- Planların uygulanabilirliğinin tatbikatlarla denetlenmesini sağlamak,
- Afet ve acil durum hazırlıklarını yapmak veya yaptırmak ve alınacak önlemleri belirlemek,
- Yerel düzey olay türü planı hazırlanmasına karar vermek ve hazırlamak veya hazırlatmak,

¹ Koordinasyon ekiplerinin teşkili: Çalışma grubunun planladığı çalışmaların afet anında hayata geçirilmesini sağlamak üzere bakanlık afet yönetim merkezini yönetecek idari ekip olup çalışma grubunun ana çözüm ortağı ve destek çözüm ortaklarının katılımı ile oluşturulan ve süreci yönetecek ekiptir.

² Saha destek ekiplerinin teşkili: İlk anda afet bölgesine giderek bölgede kurulan çalışma grubuna destek olacak ve daha çok konusunda uzman personelden oluşturulan ekiplerdir. Saha destek ekipleri, çalışma grubunda yer alan bakanlıkların merkez ve taşra teşkilatındaki personelden oluşturulur. Bu personel izleme, değerlendirme, yönetim ve operasyon amacıyla afet bölgesinde görevlendirilir. Saha destek ekiplerinde görevli personel statülerine göre İl AFAD Merkezi içinde teşkil edilen çalışma grubuna dâhil olurlar.



TAMP TÜRKİYE AFET MÜDAHALE PLANI

- Kritik tesislerin oluşturduğu riskleri önleme çalışmaları yapmak veya yaptırmak,
- Eğitimin düzenlenmesini, takibini, denetimini sağlamak,
- Afet ve acil durum hallerinde; bilgileri değerlendirmek, alınacak önlemleri belirlemek, il afet müdahale planının uygulanmasını sağlamak,
- Yılda en az iki kez valinin başkanlığında toplanmak,
- Afet ve acil durum hallerinde talimat beklemezsizin İl AFAD Merkezinde toplanmak'tır.

2.4.2. İl AFAD Merkezi

İl AFAD Merkezi; illerde vali veya yetkilendireceği vali yardımcısının başkanlığında 7/24 saat çalışma esasına göre görev yapar ve sekreteryasını İAADM yürütür. İhtiyaç duyulan ilçelerde valilerin uygun görmesi halinde İlçe AFAD Merkezi kurulur ve ilçe müdahale planı hazırlanır. İlçe AFAD Merkezleri yerel düzeyde koordinasyon birimleri arasında yer alır. Ulusal düzeyde müdahale organizasyon şemasında yer alan dört temel servis il düzeyinde de aynı şekilde teşkil edilecek olup servisleri sorumlu vali yardımcılarını koordine eder. İl AFAD Merkezinin görevleri Afet ve Acil Durum Yönetim Merkezleri Yönetmeliğinde belirtilmiştir.

2.5. Ulusal Düzeyde Müdahale Yönetimi

Asgari hiyerarşi, azami etkinlik, olay türü ve boyutuna göre modüler yapıya sahip müdahale organizasyonunda, operasyon servisi, bilgi ve planlama servisi, lojistik ve bakım servisi, finans ve idari işler servisi olmak üzere dört servis Şekil 2.2' de yer alan "Ulusal Afet Müdahale Organizasyon Şemasında" belirtildiği şekilde kurulur. Müdahale seviyesi 3 veya 4 olarak ilan edildiğinde Başkanlık AFAD Merkezinde faaliyet gösterecek servisleri yönetmek üzere AFAD Daire Başkanları görevlendirilir.



TAMP TÜRKİYE AFET MÜDAHALE PLANI
ULUSAL AFET MÜDAHALE ORGANİZASYONU

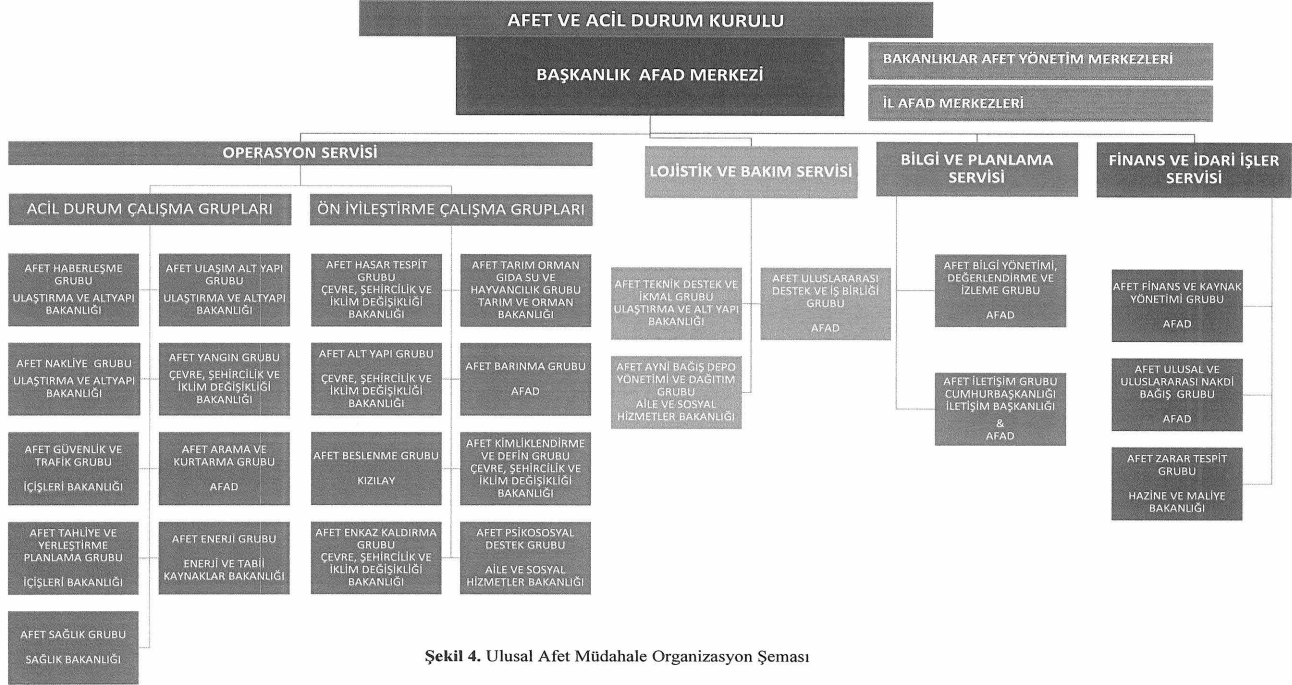

Şekil 4. Ulusal Afet Müdahale Organizasyon Şeması



TAMP TÜRKİYE AFET MÜDAHALE PLANI

2.5.1. Operasyon Servisi

Operasyon servisi; müdahale organizasyonunda, temel birim olarak planı uygulamaya koyan servistir. Müdahale seviyesi ve olay türü mantığından hareketle iki alt servise ayrılmıştır. Küçük çaptaki olaylar için minimum hizmetler göz önünde bulundurularak, Acil Durum Hizmetleri alt servisi, büyük çaptaki afetler dikkate alınarak Ön İyileştirme Hizmetleri alt servisi oluşturulmuştur.

Acil Durum Çalışma Grupları olarak; “Afet Haberleşme Grubu, Afet Nakliye Grubu, Afet Ulaşım Alt Yapı Grubu, Afet Güvenlik ve Trafik Grubu, Afet Yangın Grubu, Afet Arama ve Kurtarma Grubu, Afet Sağlık Grubu, Afet Enerji Grubu, Afet Tahliye ve Yerleştirme Planlama Grubu”,

Ön İyileştirme Çalışma Grupları olarak; “Afet Barınma Grubu, Afet Beslenme Grubu, Afet Kimliklendirme ve Defin Grubu, Afet Alt Yapı Grubu, Afet Hasar Tespit Grubu, Afet Tarım Orman Gıda Su ve Hayvancılık Grubu, Afet Psikososyal Destek Grubu ve Afet Enkaz Kaldırma Grubu” olmak üzere Operasyon Servisi³ 17 çalışma grubundan oluşmaktadır. Ulusal düzeyde çalışma gruplarının yönetiminde, bakanlıkların ilgili Bakan yardımcıları veya görevlendirecekleri üst yönetici ve Türk Kızılay üst yöneticisi görev yapar.

2.5.2. Lojistik ve Bakım Servisi

Lojistik ve Bakım Servisi; afet aynı bağış depo yönetimi ve dağıtım, afet teknik destek ve ikmal ve afet uluslararası destek ve işbirliği olmak üzere üç çalışma grubundan oluşur. Müdahalede görev alan çalışma gruplarına⁴ destek olmak amacıyla tesisler kurmak, gerek duyulabilecek malzeme, ekipman vb. temin etmekten sorumludur.

Afet ve acil durum olayı sonrası AFAD tarafından ilan edilen seviyenin 2, 3 veya 4 olması halinde görevlendirilen ekipler “Minimum 72 saat” kendi kendine yetecek şekilde personel, araç, gereç ile sosyal (Barınma, beslenme, hijyen malzemesi vb.) ve ofis ihtiyaçlarını karşılar.

³ Operasyon Servisi Acil Durum Hizmetleri alt servisinin çalışma grupları ve görevleri tablo halinde bölüm 3.1.1’de, Ön İyileştirme Hizmetleri alt servisinin çalışma grupları ve görevleri ise tablo halinde bölüm 3.1.2’de açıklanmıştır.

⁴ Çalışma grupları ve görevleri tablo halinde bölüm 3.1.4’te açıklanmıştır.



TAMP TÜRKİYE AFET MÜDAHALE PLANI

Belirtilen süre aşımında veya çalışma süresi içinde ortaya çıkabilecek ilave ihtiyaçlar, ilgili çalışma grubu tarafından sağlanır. Dolayısıyla her çalışma grubu afetlere hazırlık kapsamında kendi lojistik planlamasını önceden yapar, gerekiyorsa kapasite oluşturur.

2.5.3. Bilgi ve Planlama Servisi

Bilgi ve Planlama Servisi⁵; Afet Bilgi Yönetimi, İzleme ve Değerlendirme Grubu ve Afet İletişim Grubu olmak üzere 2 çalışma grubundan oluşur. Afet Bilgi Yönetimi, İzleme ve Değerlendirme Grubu; bilgi toplama, evrak kayıt, belgeleme ve raporlama ile değerlendirme ve izleme hizmetleri yapmak üzere görevleri;

- Müdahale süresince veri toplamak ve analiz etmek,
- Keşif yapmak, durum hakkında bilgi sağlamak,
- İhtiyaç duyulan veri kaynaklarını belirlemek, durumu değerlendirmek,
- Coğrafi bilgi sistemleri (CBS), haritalar, veri tabanları, uzaktan algılama konularında gerekli çalışmaları yaparak verileri değerlendirmek,
- Olaya ilişkin elde ettiği veriler ile meydana gelebilecek diğer olasılıkları hesaplamak ve modellemeler yaparak alternatif stratejiler hazırlamaktır.

Afet İletişim Grubu afet ve acil durumlarda medya ve halkla ilişkileri yürütmeye yönelik çalışmalarla ilgili görevleri;

- Afet ve acil durum süreçlerinde yazılı, görsel ve dijital medya unsurlarıyla ilişkileri düzenlemek,
- Gerek kurumlar arası, gerekse afet ve acil durum bölgesi ile kamuoyu arasında sağlıklı bilgi akışını sağlayacak etkin ve süratli bir sistem kurmak,
- Afet ve acil durumdan kaynaklı ortaya çıkan panik ortamını sakinleştirmek ve halkın güvenliği için alınması gereken tedbirleri kamuoyu ile paylaşmak,

⁵ Bilgi ve Planlama Servisinin Çalışma grupları ve görevleri tablo halinde bölüm 3.1.3' te açıklanmıştır.



TAMP TÜRKİYE AFET MÜDAHALE PLANI

- Paydaş kurum ve kuruluşlar ile yerel ve ulusal medya ile işbirliğinde bulunmak,
- Afet ve acil durumlarda medya iletişimi hizmetlerinin esaslarını belirlemektir.

2.5.4. Finans ve İdari İşler Servisi

Finans ve İdari İşler Servisi⁶; afet finans ve kaynak yönetimi, afet ulusal ve uluslararası nakdi bağış, afet zarar tespit olmak üzere üç çalışma grubundan oluşur.

Afet öncesinde çalışma gruplarının hazırlık çalışmaları (kapasite geliştirme, masabaşı tatbikatı eğitim, toplantı vb.) kapsamında gerek duyulabilecek finansman ihtiyacı 5018 sayılı Kamu Mali Yönetimi ve Kontrol Kanunu kapsamında, kamu kurum ve kuruluşlarının stratejik planında yer alır.

Genel bütçeli idarelerin afet ve acil durum yönetimi ile ilgili genel bütçeden yapacakları her türlü yatırımlar AFAD tarafından izlenir ve koordine edilir. Özel bütçeli kuruluşlar ile mahalli idarelerin kendi bütçelerinde afet ve acil durumlarda kullanılmak üzere, bu kurumlarca belirlenecek tutarda ödenek ayrılabilir.

Acil ihtiyaçların finansal yönetimi ise 5902 sayılı Afet ve Acil Durum Yönetimi Başkanlığı ile İlgili Bazı Düzenlemeler Hakkında Kanununun 23'üncü maddesi ile Afet ve Acil Durum Harcamaları Yönetmeliği hükümleri doğrultusunda yapılır.

2.5.5. İzleme

TAMP'nın izleme sürecinde; AFAD ulusal ve yerel düzeyde planlama, eğitim ve afetlere hazırlık konularında tüm bakanlık, kurum ve kuruluşları koordine eder, çalışma grupları ile afet ve acil durum yönetim merkezlerinin hazırlıklarını ve olay bölgesi çalışmalarını izler ve yönlendirir.

2.6. Yerel Düzeyde Müdahale Yönetimi

Başkanlık AFAD Merkezi ile Bakanlık Afet Yönetim Merkezleri ve İl AFAD Merkezleri üçgeninde Ulusal Afet Müdahale Sistemi'nin modeli oluşturulmuştur. Bakanlık, kurum ve kuruluş düzeyinde kurulan çalışma grupları da koordinasyonundan ve hazırlanmasından sorumlu oldukları Ulusal Çalışma Grubu Planlarında "Hizmet Modelini" oluştururlar.

⁶ Çalışma grupları ve görevleri tablo halinde bölüm 3.1.5'te açıklanmıştır.



TAMP TÜRKİYE AFET MÜDAHALE PLANI

Oluşturulan bu alt modeller ulusal afet müdahale sisteminin parçalarını teşkil eder. Ulusal düzeyde oluşturulan çalışma grupları ile yerel düzeyde oluşturulan çalışma grupları arasındaki ilişki, yerele yani afet bölgesine destek fonksiyonunun icrasıdır. Ülke çapında standardın sağlanması amacıyla yerel düzeydeki afet müdahale yönetimi ulusal düzey tarafından tek bir model olarak tasarlanacaktır. Ulusal ve yerel düzeyde müdahale yönetim sistemi Şekil 6'da gösterilmiştir. Ulusal düzeyde müdahale sistemi ulusal düzeyin yerel düzeye nitelikli destek vermesi üzerine tasarlandığından küçük illerde de çalışma grubunun kurulması ve çalıştırılması mümkündür.

Yerel düzeyde Seviye 1 ve Seviye 2 için müdahale çalışmaları vali veya vali adına İl AFAD Merkezinden sorumlu vali yardımcısı tarafından yürütülür. Kurulan servislerde vali yardımcısı servis koordinatörü olarak görev yapar. Seviye 3 ve Seviye 4'te müdahale çalışmaları vali tarafından yürütülür. Seviye 3 ve 4 için destek il gruplarındaki çalışma grupları, AFAD saha destek personeli, ulusal düzey çalışma gruplarının saha destek ekipleri, AFAD gönüllüleri, yerel destek ekipleri, korucu yerel destek ekipleri, Türkiye İş Kurumu tarafından temin edilen personel ve STK'lar yapılan planlamalar ve afete hazırlık protokolleri doğrultusunda afet bölgesinde ivedilikle yerlerini alarak çalışmalara destek olur.

Afet bölgesinde görev almak isteyen STK'lar ilgili oldukları ulusal düzeyde ulusal düzey çalışma grubu ana çözüm ortağı tarafından, yerel düzeyde ise çalışma grubunun servis koordinatörü tarafından koordine edilir.

Afet bölgesinde İl AFAD Merkezi içinde ihbar takip masası ve emniyet, jandarma, sahil güvenlik (sahildar iller için), askeri birlikler, İAADM ve diğer kamu kurumları personelinden

oluşan gezici ilk tespit ekipleri kurulur. Yapılan tüm saha tespitleri, ihbar takip masasında toplanır ve Başkanlık AFAD Merkezi ile paylaşılır.



TAMP TÜRKİYE AFET MÜDAHALE PLANI

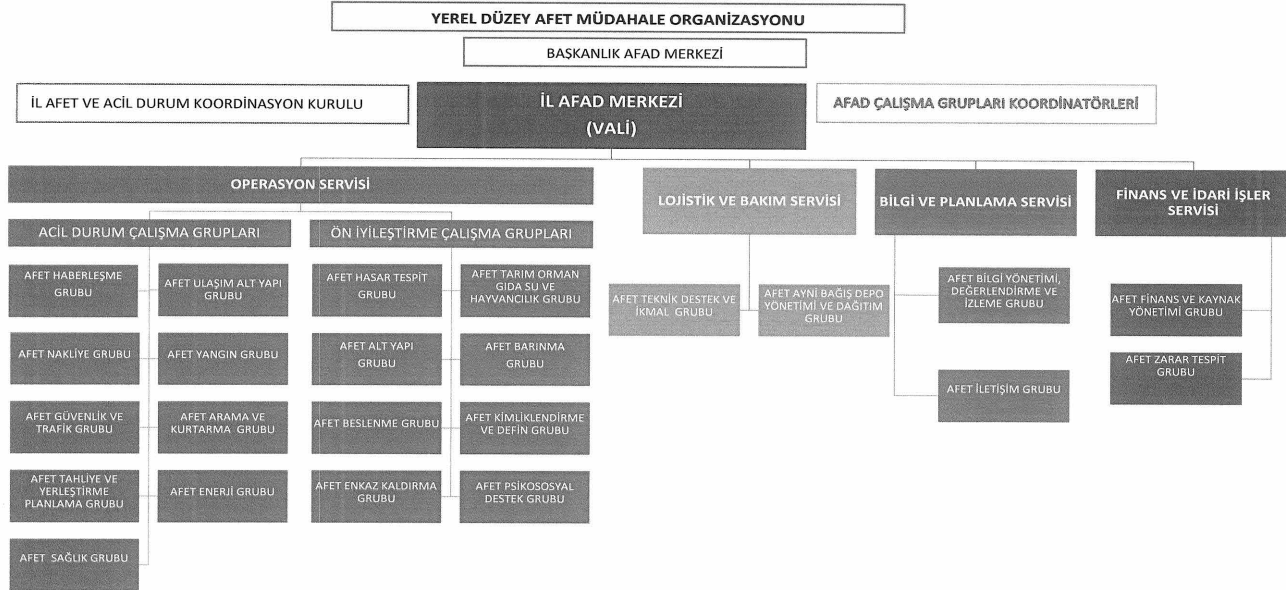

Şekil 5 Yerel Düzey Afet Müdahale Organizasyon Şeması



TAMP TÜRKİYE AFET MÜDAHALE PLANI

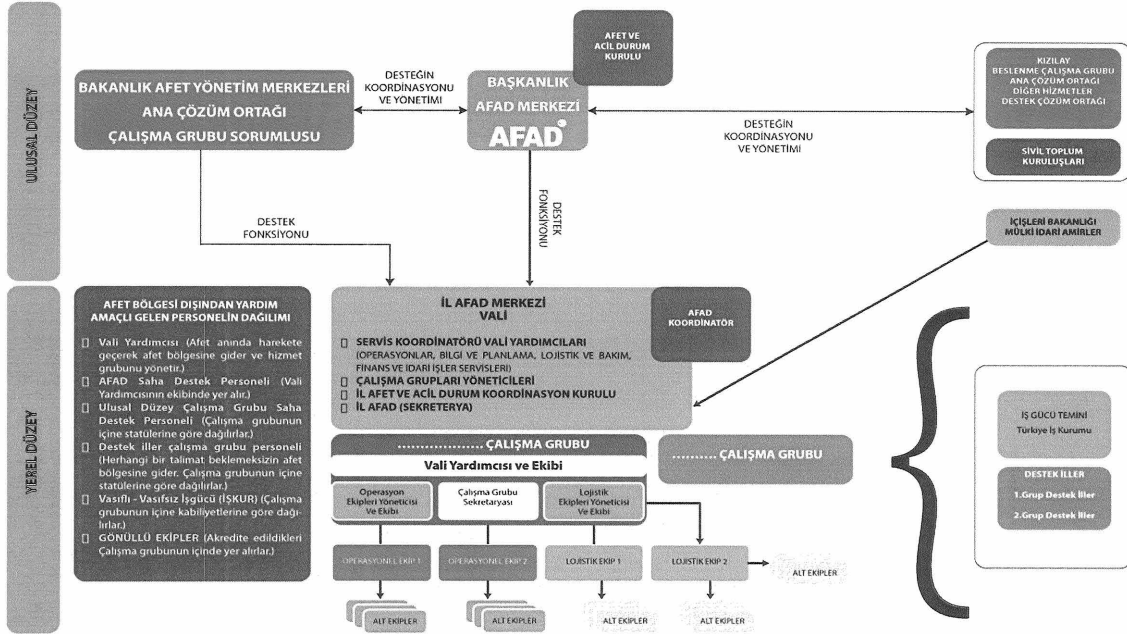

Şekil 6 Ulusal ve Yerel Müdahale Yönetim Sistemi



TAMP TÜRKİYE AFET MÜDAHALE PLANI

AFAD, afet bölgesinde valiye destek ve danışman olarak görev yapacak üst düzey bir AFAD yetkilisini ve çalışma gruplarına destek ve danışmanlık yapmak üzere de yeterli sayıda saha destek personelini görevlendirir.

Her bir servise servis koordinatörü olarak vali yardımcısı görevlendirilir. Servisler altında yer alan çalışma gruplarına işin önem ve büyüklüğüne göre bir ya da birden fazla vali yardımcısı görevlendirilebilir. Bu durum planlama aşamasında netleştirilip planlara yansıtılır.

Valiye yardımcı olmak üzere; basın sözcüsü, valilik hukuk sorumlusu, iribat sorumlusu, güvenlik sorumlusu da çalışmalarda yer alır. Afet Uluslararası Destek ve İşbirliği Grubu ve Afet Ulusal ve Uluslararası Nakdi Bağış Grubu il düzeyinde yer almaz.

81 ilde kurulmuş olan 112 Acil Çağrı Merkezleri, İl AFAD Merkezlerinde operasyon servisi içinde yer alan Afet Haberleşme Grubu'nun çekirdeğini oluşturur. Afet Bilgi Yönetimi, Değerlendirme ve İzleme Grubu'nun destek çözümü ortağıdır.

112 Acil Çağrı Merkezleri acil haberleşmenin sağlanması için ilk harekete geçen birim özelliğine sahip olup afet anında haberleşme sisteminde kesinti meydana gelmesi halinde ilk haberleşme çalışmalarını yürütür.

112 Acil Çağrı Merkezi;

1. Afet bölgesinden gelen ihbara ait olay türü ve adres bilgilerini alarak ilgili birime aktarır. 112 Acil Çağrı Merkezinde yer alan kriz yönetim ekibi, çağrı merkezine gelen vakaların anlık ve mükerrer verileri arındırılmış olarak İl AFAD Merkezlerine iletir. Böylece gelen toplu ihbarların sınıflandırması yapılarak 112 acil çağrı merkezinde bulunan kurumların bilgilendirilmesiyle afete ilişkin müdahalenin ve koordinasyonun hızlanması sağlanır.
2. Acil çağrı veya AFAD Mobil Uygulaması üzerinden gelen ihbarların anlık konum bilgilerini İl AFAD Merkezine ve ilgili çalışma grubuna ileterek en kısa sürede afetzedeye ulaşılmasını sağlar. Bu bilgiler AYDES Sisteminden de görüntülenebilmektedir. Aynı noktadan gelen ihbarları tespit ederek mükerrer vaka formu kaydının önüne geçer ve böylece ekiplerin iş yükünü azaltır.



TAMP TÜRKİYE AFET MÜDAHALE PLANI

3. Afet anında herhangi bir sebeple cevaplanamayan, kesilen çağrı olması durumunda arayan kişilere geri dönüş yaparak ekiplerin afetzedelere ulaşmasını sağlar.
4. Afet durumunda farklı illerden gelen destek ekip araçlarının harita sisteminde takibinin anlık olarak sağlanabilmesi için gerekli işlemleri yapar. Olay yerine en yakın ekibin sevk edilmesini ve ilgili ekiplere olay yerine en yakın rotanın gösterilmesini sağlar.



TAMP TÜRKİYE AFET MÜDAHALE PLANI

3. ANA VE DESTEK ÇÖZÜM ORTAKLARININ SORUMLULUK VE GÖREVLERİ

3.1. Ana Çözüm Ortaklarının Sorumlulukları ve Görevleri

Kamu hizmetlerinin düzenli, süratli, etkili, verimli ve ekonomik bir şekilde yürütülebilmesi için bakanlıkların kurulduğu bilinmektedir. Afetlerde normal yaşam ve faaliyetlerin kesintiye uğraması halinde her bir bakanlığın sorumluluk alanına giren hizmetlerin yerel düzeyde yürütülmesi yine ilgili bakanlıkların taşra teşkilatları ile sağlanmalıdır. Yerel düzeyde idari yapılanması olmayan bakanlık sorumlu olduğu hizmetin yerel düzeyde yürütülmesini sağlamak için ilgili kurum / kuruluşu / özel sektör şirketini görevlendirir. Dolayısıyla afet ve acil durumlarda kesintiye uğrayan hizmetlerin kısa sürede sürdürülebilirliğinin sağlanması, bakanlıklar düzeyinde organizasyon ve koordinasyon gerektirdiğinden ulusal düzey çalışma grupları oluşturulmuş ve her hizmet için ana çözüm ortağı bakanlıklar belirlenmiştir.

Ulusal Afet Beslenme Grubunun sorumluluğu Türk Kızılay Teşkilat Tüzüğü'nün ilgili maddeleri gereğince Türk Kızılay'ına verilmiştir.

Ana çözüm ortağı bakanlık, kurum ve kuruluşlar üstlendiği hizmetin ulusal düzeyde esas sorumlusu olup birlikte çalışacağı destek çözüm ortaklarının rollerini, çalışmalarını belirler. Her bir çalışma grubu sorumlusu, diğer destek çözüm ortakları ile “*Ulusal Düzey Çalışma Grubu Planı*”nı Ek-4’te yer alan formata uygun hazırlar. Planın onaylanmasına müteakip ilgili destek çözüm ortağı bakanlık, kurum ve kuruluşlara gönderilir. Afet ve acil durumlarda hazırlanmış olduğu çalışma grubu planının aktivasyonunu gerçekleştirilir. Tüm çalışma grupları AFAD ile koordinasyon halinde çalışır.

Ana çözüm ortaklarının⁷ ulusal düzeyde (taktik) görevleri;

- Çalışma grubu organizasyonunu⁸ kurmak, yapılacak hizmetin bütününi analiz etmek,
- Çalışma grubu hazırlık ve planlama çalışmalarını yönetmek,
- Çalışma grubu kapasite geliştirme çalışmalarını yapmak,
- İhtiyaç halinde destek çözüm ortaklarını göreve çağırmak ve bilgilendirmek,

⁷ Çalışma gruplarının ana çözüm ortağı, destek çözüm ortakları ve görevleri bölüm 3.1.1, 3.1.2, 3.1.3, 3.1.4, 3.1.5 ve 3.2’ de açıklanmıştır.

⁸ Çalışma grubu organizasyon yapısı belirlenirken ana çözüm ortağı bakanlık, kurum ve kuruluşun idari yapılanmasında hizmetin yürütülmesini koordine etmek amacıyla sadece bir kurum/ kuruluş ana çözüm ortağı olarak belirlenir bakanlığa bağlı diğer kurum/ kuruluşlar destek çözüm ortağı olarak çalışma grubunda yer alabilir.



TAMP TÜRKİYE AFET MÜDAHALE PLANI

- Özel sektör ile çalışarak gerekli kaynakları sağlamak,
- Afetlere hazırlık protokollerini yapmak,
- Finansal yönetim çalışmaları yapmak,
- Personelin eğitilmesi ve sürekliliğini sağlamak, meteoroloji geneldiğer çalışma gruplarının çalışmalarını desteklemek, operasyon için gerekli teknolojik yenilikleri takip etmek, standart operasyon prosedürleri, kontrol listeleri, el kitapçıkları, kılavuzlar, formlar ve talimatlar hazırlamak,
- Afet anında bakanlık ya da kurum merkezinde koordinasyonu sağlayacak koordinasyon ekiplerini belirlemek,
- Afet anında kendi çalışma grubunda yer alan tüm bakanlık, kurum ve kuruluşlardan afet bölgesine gidecek saha destek ekiplerini ve afet bölgesindeki çalışma esaslarını belirlemektir.

Yerel düzeyde (Operasyonel aşamada) ise;

- Operasyon çalışmaları için sabit ve seyyar tesisler ile görevlileri belirlemek,
- Afet anında operasyonda çalışacak personeli görevlendirmek, destek çözüm ortakları, diğler çalışma grupları ile koordinasyon sağlamak,
- Afetin meydana gelmesi halinde mevcut güç ve kaynakların etkin ve verimli bir şekilde kullanılmasını sağlamaktır.



TAMP TÜRKİYE AFET MÜDAHALE PLANI

3.1.1. Operasyon Servisi Acil Durum Alt Servisinin Çalışma Grupları

ÇALIŞMA GRUBU	ANA ÇÖZÜM ORTAĞI	DESTEK ÇÖZÜM ORTAKLARI	ÇALIŞMA GRUBUNUN GÖREV VE SORUMLULUKLARI
AFET HABERLEŞME GRUBU	ULAŞTIRMA VE ALTYAPI BAKANLIĞI Afet ve acil durumlarda ulusal ve yerel düzeyde kesintisiz ve güvenli haberleşmenin sürdürülmesine yönelik koordinasyondan sorumludur.	MİLLİ SAVUNMA BAKANLIĞI (GENELKURMAY BAŞKANLIĞI), İÇİŞLERİ BAKANLIĞI, TARIM VE ORMAN BAKANLIĞI, SAĞLIK BAKANLIĞI, TRT, TÜRKSAT, TÜRK KIZILAY, STK'lar, ÖZEL SEKTÖR	<ul style="list-style-type: none">Mevcut haberleşme kaynaklarını belirlemek ve kurumlar arası entegrasyonu sağlamak.Afet alanındaki faal iletişim tesislerini belirlemek.Geçici iletişim tesisleri kurmak, koordine etmek ve işletmek.Haberleşme trafiği nedeniyle santrallerin hizmet dışı kalmasını önlemek.Afet ve acil durum hizmetlerine ilişkin haberleşmeye öncelik tanımak.Afet bölgesi ile iletişimin sürekliliğini sağlamak için alternatif haberleşme sistemlerini çalıştırmak.İkaz ve alarm sistemlerini işler halde tutmak.İkaz ve alarm haberlerinin halka duyurulması için gereken çalışmaları yapmak.Hasar gören aktarıcıların, rölelerin tamirini/yenilenmesini sağlamak.
AFET ENERJİ GRUBU	ENERJİ VE TABİİ KAYNAKLAR BAKANLIĞI Afet bölgesinde elektrik, doğalgaz vb. enerji hatlarının acil onarımını yaparak en kısa sürede bu hizmetlerin, normale dönmesini sağlamaya	ÇEVRE, ŞEHİRCİLİK VE İKLİM DEĞİŞİKLİĞİ BAKANLIĞI, TARIM VE ORMAN BAKANLIĞI, ÖZEL SEKTÖR	<ul style="list-style-type: none">Afet bölgesinde etkilenen elektrik, doğalgaz vb. enerji ile ilgili alt yapı tesislerinin acil onarımını yapmak, yaptırmak ve devamlı hizmet vermesini sağlamak.Gereken noktalarda, mobil jeneratör, seyyar aydınlatma vb. acil çözümler sunmak.Geçici barınma ve bakım ünitelerinin aydınlatma, ısıtma, soğutma tesislerine enerji vermek.Önemli ve kritik enerji tesislerinin kısa sürede devreye girmesini sağlamak.Gerektiğinde operasyonda çalışacak araç ve ekipmana yakıt ikmal desteği sağlamak.



TAMP TÜRKİYE AFET MÜDAHALE PLANI

ÇALIŞMA GRUBU	ANA ÇÖZÜM ORTAĞI	DESTEK ÇÖZÜM ORTAKLARI	ÇALIŞMA GRUBUNUN GÖREV VE SORUMLULUKLARI
	yönelik koordinasyondan sorumludur.		
AFET GÜVENLİK VE TRAFİK GRUBU	İÇİŞLERİ BAKANLIĞI Afet ve acil durumlarda güvenlik ve trafiğin sağlanmasına yönelik koordinasyondan sorumludur.	ADALET BAKANLIĞI, ULAŞTIRMA VE ALTYAPI BAKANLIĞI, KÜLTÜR VE TURİZM BAKANLIĞI, MİLLİ SAVUNMA BAKANLIĞI (GENELKURMAY BAŞKANLIĞI), MİT, ÖZEL GÜVENLİK KURULUŞLARI	<ul style="list-style-type: none">Afet ve acil durum bölgesinde asayiş, can ve mal güvenliğini sağlamak, kamu düzenini bozabilecek, hizmetin yapılmasını ve sürdürülmesini engelleyebilecek faaliyetlere mani olmak.Kullanılabilir yollarda trafik akışkanlığını sağlamak ve trafiği gerektiği şekilde yönetmek.Afet ve acil durum hizmetlerinde kullanıldığı bildirilen araçların geçiş üstünlüğünü sağlamak.Afet ve/veya acil durum bölgesindeki önceden belirlenmiş insanların, bina, kritik tesis ve işyerlerinin, araç ve gereçlerin emniyetini ve güvenliğini sağlamak.Afet ve acil durumun gerçekleştiği bölgede ihtiyaç duyulan güvenlik personelinin araç, gereç vb. ile birlikte bölgeye sevkini sağlamak.Afetzedelere yardım malzemesi dağıtımı yapan kurum ve kuruluşların görevlerini kolaylaştıracak şekilde asayiş sağlamak, yardım dağıtımını suistimal edecek kişi veya grupları tespit ederek gerekli önlemleri almak.Belirlenmiş riskli yerlere yetkisiz kişilerin girmesini önlemek.Afet ve acil durum bölgesinde çalışanların ve geçici barınma alanlarının güvenliğini sağlamak.Afet ve acil durum bölgesinde sahibi tespit edilemeyen kıymetli menkullerin koruma altına alınmasını sağlamak.



TAMP TÜRKİYE AFET MÜDAHALE PLANI

ÇALIŞMA GRUBU	ANA ÇÖZÜM ORTAĞI	DESTEK ÇÖZÜM ORTAKLARI	ÇALIŞMA GRUBUNUN GÖREV VE SORUMLULUKLARI
			<ul style="list-style-type: none">• Uluslararası yardım ekiplerinin olay yerine, belirlenen güzergâhlardan güvenli şekilde ulaşımını sağlamak.• Kayıp ihbarlarına göre gerekli çalışmaları yapmak.• Afet ve acil durum bölgesinde genel kamu düzeni ve devlet güvenliği aleyhine faaliyet gösteren şahıs, grup ve terör örgütlerinin faaliyetlerinin engellenmesine yönelik çalışmalar yapmak, güvenlik ve istihbarat çalışmaları hakkında rapor hazırlayarak ilgililere iletmek.• Taşınabilir milli servet, kıymetli evrak ve kültürel varlıkların güvenlik ve koruma altına alınmasını sağlamak.• Afet ve acil durumlarda sorumluluk alanlarındaki sınır güvenliği, mülteci akınları ve diğer nüfus hareketleri konusunda gerekli tedbirleri almak.• Afet bölgesindeki halka, trafik ve devriye ekipleriyle tahliye duyurusunun yapılmasına destek vermek ve afetzedeleri afet ve acil durum toplanma alanlarına yönlendirmek.• Belirlenmiş riskli yerlere, yıkımı yapılacak ve eşya tahliyesi yapılacak binalara yetkisiz kişilerin girmesini önlemek• Hasarlı ve ağır hasarlı binalardan afetzedelerin eşyalarını alması için izin verilmesi durumunda kontrollü giriş-çıkışı sağlamak.



TAMP TÜRKİYE AFET MÜDAHALE PLANI

ÇALIŞMA GRUBU	ANA ÇÖZÜM ORTAĞI	DESTEK ÇÖZÜM ORTAKLARI	ÇALIŞMA GRUBUNUN GÖREV VE SORUMLULUKLARI
AFET YANGIN GRUBU	ÇEVRE, ŞEHİRCİLİK VE İKLİM DEĞİŞİKLİĞİ BAKANLIĞI Afet ve acil durumlarda meydana gelen yangınlara müdahale çalışmalarını yürütmeye yönelik koordinasyondan sorumludur.	MİLLİ SAVUNMA BAKANLIĞI (GENELKURMAY BAŞKANLIĞI), ÇALIŞMA VE SOSYAL GÜVENLİK BAKANLIĞI, SANAYİ VE TEKNOLOJİ BAKANLIĞI, ENERJİ VE TABİİ KAYNAKLAR BAKANLIĞI, TİCARET BAKANLIĞI, TARIM VE ORMAN BAKANLIĞI, YEREL YÖNETİMLER, ÖZEL SEKTÖR	<ul style="list-style-type: none">Yangınları kontrol altına almak ve söndürmek.Yangın ekiplerini ve ekipmanlarını hazır tutmak.Yangın kapsamında arama ve kurtarma faaliyetlerini yürütmek.Yangın önleyici ve risk azaltıcı tedbirleri almak ve kontrol etmek.Meydana gelebilecek ikincil afet durumlarına yönelik gereken tedbirleri almak.Tehlikeli maddeler kapsamında gerekli koordinasyonu sağlamak.
AFET ARAMA VE KURTARMA GRUBU	AFAD Afet ve acil durumlarda arama ve kurtarma hizmetlerine yönelik koordinasyonla birlikte	ENERJİ VE TABİİ KAYNAKLAR BAKANLIĞI, İÇİŞLERİ BAKANLIĞI, ULAŞTIRMA VE ALTYAPI BAKANLIĞI, SANAYİ VE TEKNOLOJİ BAKANLIĞI ÇEVRE, ŞEHİRCİLİK VE İKLİM DEĞİŞİKLİĞİ	<ul style="list-style-type: none">Arama ve kurtarma türünü belirlemek, arama ve kurtarma çalışmalarını yürütmek için ihtiyaç duyulacak personel, ekipman, araç gereç ve malzeme tespitini yapmak, temin etmek.Afetzedeler için arama ve kurtarma çalışmalarının yürütülmesini sağlamak.Kurtarma çalışmalarına yönelik keşif hizmetlerini yapmak.Ulusal ve uluslararası arama ve kurtarma ekiplerini afet bölgesine yönlendirmek ve koordinasyonu sağlamak.



TAMP TÜRKİYE AFET MÜDAHALE PLANI

ÇALIŞMA GRUBU	ANA ÇÖZÜM ORTAĞI	DESTEK ÇÖZÜM ORTAKLARI	ÇALIŞMA GRUBUNUN GÖREV VE SORUMLULUKLARI
	KBRN olayları ile ilgili müdahale çalışmalarını yürütmeye yönelik koordinasyondan, tehlikeli maddelerle ilgili müdahale çalışmalarına destek olmaktan sorumludur.	BAKANLIĞI, TARIM VE ORMAN BAKANLIĞI, TİCARET BAKANLIĞI, SAĞLIK BAKANLIĞI, MİLLİ SAVUNMA BAKANLIĞI, CUMHURBAŞKANLIĞI SAVUNMA SANAYİİ BAŞKANLIĞI, TÜBİTAK, STK, ÖZEL SEKTÖR	<ul style="list-style-type: none">• Kurum/kuruluş hizmet binaları, enkaz haline gelen diğer binalar, tesisler vb. yerlerde arama ve kurtarma çalışmalarını belirlenecek öncelik sırasına göre yapmak.• Müdahale ekiplerini ve ekipmanlarını hazır tutmak.• KBRN olaylarında keşif-tespit, arama-kurtarma, dekontaminasyon ve numune alma faaliyetlerini yürütmek.• Afet durumunda ortaya çıkan KBRN kirliliğini izlemek, oluşabilecek riskleri ve çevreye vereceği zararların boyutunu belirlemek ve gereken önlemlerin alınmasını sağlamak.• Meydana gelebilecek ikincil afet durumlarına yönelik gereken tedbirleri almak.• Tehlikeli maddeler nedeniyle oluşabilecek riskleri bertaraf etme üzere ilgililere destek olmak.
AFET SAĞLIK GRUBU	SAĞLIK BAKANLIĞI Afet ve acil durumlarda olay yerindeki ilk tıbbi müdahale, halk sağlığı ve tıbbi bakım ihtiyaçlarının karşılanması ile çevre sağlığı hizmetlerinin aksamadan en hızlı şekilde normale dönmesini sağlamaya yönelik koordinasyondan sorumludur.	MİLLİ SAVUNMA BAKANLIĞI (ASKERİ SAĞLIK HİZMETLERİ GENEL MÜDÜRLÜĞÜ), ÇEVRE, ŞEHİRCİLİK VE İKLİM DEĞİŞİKLİĞİ BAKANLIĞI, TARIM VE ORMAN BAKANLIĞI, İÇİŞLERİ BAKANLIĞI, YÜKSEKÖĞRETİM KURULU BAŞKANLIĞI, YEREL YÖNETİMLER, KIZILAY, STK, ÖZEL SEKTÖR	<ul style="list-style-type: none">• Seyyar hastaneleri hazır bulundurma ve afet sonrası gerekebilecek acil durum ekipmanıyla donatmak.• Afet bölgesine yeterli personel ile araç gereç ve malzemeyi göndermek, sevk ve idare etmek.• Afet bölgesinde triyaj acil tıbbi yardımı yapmak.• Hasta ve yaralıların tahliyesi ve tedavisini yapmak.• Afetlerde vefat eden veya yaralanan vatandaşlarımızın takip ve kontrol edilmesi amacıyla vatandaşlarımıza bileklik takılmasını ilgili kurumlarla koordine etmek• Salgın hastalıklarla mücadele kapsamındaki hizmetler ile karantina izolasyon hizmetlerini yürütmek.• Salgın hastalıklar açısından çevresel ve suya bağlı risk faktörlerinin önlenmesi hususunda ilgili kurumların koordinasyonunu sağlamak.• Referans bölge kan merkezlerini belirlemek ve kapasitelerini geliştirmek.• Çevre ve su sanitasyonu bakımından risk oluşturacak faktörler ile ilgili tüm tedbirlerin



TAMP TÜRKİYE AFET MÜDAHALE PLANI

ÇALIŞMA GRUBU	ANA ÇÖZÜM ORTAĞI	DESTEK ÇÖZÜM ORTAKLARI	ÇALIŞMA GRUBUNUN GÖREV VE SORUMLULUKLARI
			<p>alınmasını sağlamak.</p> <ul style="list-style-type: none">• Ülkede referans hastaneleri ve referans laboratuvarları belirlemek, kapasitelerini artırmak.• Hudut kapılarında tehlikeli madde ve salgın hastalıklara karşı sağlık ile ilgili önlemleri almak ve aldırarak.• Resmi yaralı sayısını belirlemek.
AFET TAHLİYE VE YERLEŞTİRME PLANLAMA GRUBU	İÇİŞLERİ BAKANLIĞI Afet öncesi, sırası ve sonrasında yapılacak tahliyenin planlaması, uygulaması ve yerleştirme işlemlerinin yapılmasına yönelik koordinasyondan sorumludur.	AİLE VE SOSYAL HİZMETLER BAKANLIĞI, ÇEVRE, ŞEHİRCİLİK VE İKLİM DEĞİŞİKLİĞİ BAKANLIĞI, TARIM VE ORMAN BAKANLIĞI, KÜLTÜR VE TURİZM BAKANLIĞI, MİLLİ EĞİTİM BAKANLIĞI, GENÇLİK VE SPOR BAKANLIĞI, MİLLİ SAVUNMA BAKANLIĞI, DİYANET İŞLERİ BAŞKANLIĞI, YEREL YÖNETİMLER, STK	<ul style="list-style-type: none">• Afet öncesi, sırası ve sonrasında tahliye öncelikleri, tahliye yolları ve tahliye edilecek bölgeleri saptamak, planlamak ve uygulamak.• Acil durum alanlarını belirlemek ve alanların kullanıma uygunluğunu kontrol etmek.• Afet bölgesindeki halka tahliye yapılacağına duyurulmasını sağlamak.• Tahliye edilenlerin afet bölgesinden güvenli bölgelere taşınarak yerleştirilmesini sağlamak.• Taşınabilir milli servet, kıymetli evrak, eşyalar ve gerektiğinde hayvan tahliyesi yapmak.
AFET NAKLİYE GRUBU	ULAŞTIRMA VE ALTYAPI BAKANLIĞI Afet ve acil durumlarda personel, afetzedede ve	MİLLİ SAVUNMA BAKANLIĞI, İÇİŞLERİ BAKANLIĞI, TARIM VE ORMAN BAKANLIĞI, THY, TÜRK KIZILAY, STK, ÖZEL	<ul style="list-style-type: none">• Afet bölgesinde görev alacak öncelikli personelin, araç, gereç ve malzemelerin afet bölgesine naklini sağlamak• Görevli personelin konuşlanma alanı ile operasyon alanı arasındaki naklini sağlamak.• Afetzedelerin acil barınma yerlerine naklini sağlamak.• Dışarıdan gelen yardım malzemelerinin toplandığı depolardan, yardım dağıtım merkezlerine nakliyesini sağlamak.



TAMP TÜRKİYE AFET MÜDAHALE PLANI

ÇALIŞMA GRUBU	ANA ÇÖZÜM ORTAĞI	DESTEK ÇÖZÜM ORTAKLARI	ÇALIŞMA GRUBUNUN GÖREV VE SORUMLULUKLARI
	kaynakların nakliye hizmetlerine yönelik koordinasyondan sorumludur.	SEKTÖR, ÖZEL HAVA YOLLARI	<ul style="list-style-type: none">İş makinalarının operasyon alanına naklini sağlamak.Afet bölgesine gidecek araçlara geçiş üstünlüğünü sağlamak için logo vb. işaretlemeleri yapmak.Araç takip sistemi kurmak.Kültür varlıklarının nakliyesini sağlamak.Tahliye edilenlerin nakliye işlemlerini yapmak.
AFET ULAŞIM ALT YAPI GRUBU	ULAŞTIRMA VE ALTYAPI BAKANLIĞI Afet ve acil durumlarda afet bölgesine en hızlı ve güvenli ulaşımın sağlanmasından ve seyrüsefer düzenlenmesine yönelik koordinasyondan sorumludur.	İÇİŞLERİ BAKANLIĞI, TARIM VE ORMAN BAKANLIĞI, THY, ÖZEL HAVA YOLU ŞİRKETLERİ, ÖZEL SEKTÖR, STK	<ul style="list-style-type: none">Afet mahalline ve afet mahallinde ulaşımın en kısa zamanda sağlanmasının gerektirdiği tertip ve düzenleri almak, aldirmek.Alternatif yolları ve öncelikli kullanılacak yolları belirlemek ve duyurmak.Trafik güvenliği yönünden gerekli istikamet ve kilometre levhaları ile diğer işaretleri düzenlemek.Hasar görmüş kara ve demiryolları ile hava ve deniz limanları, köprü ve viyadüklerin onarımlarını yaptırmak.Başta ana arterler olmak üzere tıkanan yollar üzerindeki enkazı öncelikle kaldırmak ve molozları temizlemek.Deniz ve hava limanları ile demiryollarındaki seyrüsefer, yükleme ve boşaltma ile ilgili özel tedbirleri almak.



TAMP TÜRKİYE AFET MÜDAHALE PLANI

3.1.2. Operasyon Servisi Ön İyileştirme Alt Servisinin Çalışma Grupları

ÇALIŞMA GRUBU	ANA ÇÖZÜM ORTAĞI	DESTEK ÇÖZÜM ORTAKLARI	ÇALIŞMA GRUBUNUN GÖREV VE SORUMLULUKLARI
AFET BARINMA GRUBU	AFAD Afet bölgesinde afetzedelerin acil ve geçici barınma hizmetlerine yönelik koordinasyondan sorumludur.	MİLLÎ SAVUNMA BAKANLIĞI, ÇEVRE, ŞEHİRCİLİK VE İKLİM DEĞİŞİKLİĞİ BAKANLIĞI, İÇİŞLERİ BAKANLIĞI, GENÇLİK VE SPOR BAKANLIĞI, AİLE VE SOSYAL HİZMETLER BAKANLIĞI, MİLLÎ EĞİTİM BAKANLIĞI, TOKİ, TÜRK KIZILAY, STK, ÖZEL SEKTÖR	<ul style="list-style-type: none">Afet bölgesine giden personelin ve afetzedelerin acil barınma hizmetlerine yönelik çalışmaları yürütmek.Afet bölgesine giden personelin ve afetzedelerin acil barınmaları, temizlik, sağlık ve sosyal ihtiyaçları için gerekli tesislerin hazırlanmasını sağlamak.Geçici barınma ve bakım ünitelerinin alt yapısının kurulmasını sağlamak.Çadır kent, konteynır kent vb. acil barınma merkezlerini koordineli bir şekilde yönetmek, kayıtlarını tutmak.Kamu kurum ve kuruluşlarının sosyal tesislerinin kapasitesini belirlemek.Acil barınma alanlarına ilişkin standartları belirlemek.Afet bölgesinde bulunan çalışma gruplarına ve çalışma grupları ile birlikte görev yapan STK' lara ihtiyaçlar dâhilinde barınma hizmetleri sunmak.Operasyon planlarında belirlenmiş olan konuşlanma alanında çalışma gruplarının hizmet vereceği alanları ihtiyaca göre oluşturmak.
	ÇEVRE, ŞEHİRCİLİK VE İKLİM DEĞİŞİKLİĞİ BAKANLIĞI	ENERJİ VE TABİİ KAYNAKLAR	



TAMP TÜRKİYE AFET MÜDAHALE PLANI

ÇALIŞMA GRUBU	ANA ÇÖZÜM ORTAĞI	DESTEK ÇÖZÜM ORTAKLARI	ÇALIŞMA GRUBUNUN GÖREV VE SORUMLULUKLARI
AFET ALT YAPI GRUBU	Afet bölgesinde su, kanalizasyon ve arıtma tesisi vb. hatlarında meydana gelen hasarı tespit ederek acil onarımını yaptırmak ve en kısa sürede bu hizmetlerin, normale dönmelerini sağlamaya yönelik koordinasyondan sorumludur.	BAKANLIĞI, İÇİŞLERİ BAKANLIĞI, ÖZEL SEKTÖR	<ul style="list-style-type: none">Afet bölgesinde etkilenen su, kanalizasyon, arıtma vb. alt yapı tesislerinin acil onarımını yaptırmak ve devamlı hizmet vermesini sağlamak.Önemli ve kritik tesislerin kısa sürede devreye girmesini sağlamak.
AFET HASAR TESPİT GRUBU	ÇEVRE, ŞEHİRCİLİK VE İKLİM DEĞİŞİKLİĞİ BAKANLIĞI Afet bölgesinde, alt yapı (su, kanalizasyon, arıtma vb.) ve yapı stokunda meydana gelen yaklaşık ön hasar boyutunu ivedilikle belirlemek ve hasar tespit hizmetlerini yapmaya yönelik koordinasyondan sorumludur.	HASAR TESPİTİ VE YIKTIRILMASI GEREKEN BİNALARIN TESPİTİNDE ÇALIŞABİLECEK PERSONELE SAHİP TÜM BAKANLIK, KURUM VE KURULUŞLAR, YIKIM İŞLERİNE İSTİNADEN ULAŞTIRMA VE ALTYAPI BAKANLIĞI, TARIM VE ORMAN BAKANLIĞI	<ul style="list-style-type: none">Afet bölgesinde alt yapı (su, kanalizasyon, arıtma vb.) ve yapı stokunda meydana gelen yaklaşık ön hasar boyutunu ivedilikle belirlemek ve üst makamları bilgilendirmek.Bina, altyapı (su, kanalizasyon, arıtma vb.) ve kritik tesislerin hasar tespitini yapmak, yaptırmak.Acil yıktırılması gereken binaları tespit etmek.
AFET BESLENME GRUBU	TÜRK KIZILAY	ÇEVRE, ŞEHİRCİLİK VE İKLİM DEĞİŞİKLİĞİ BAKANLIĞI, SAĞLIK BAKANLIĞI, TARIM VE ORMAN BAKANLIĞI, MİLLİ EĞİTİM BAKANLIĞI, GENÇLİK VE SPOR BAKANLIĞI, KÜLTÜR VE TURİZM BAKANLIĞI, MİLLİ SAVUNMA BAKANLIĞI	<ul style="list-style-type: none">Afet bölgesine giden personelin ve afetzedelerin beslenme hizmetlerinin yürütülmesi ve koordinasyonunu sağlamak.Afet bölgesinden/Dağıtım noktalarından uzak Arama Kurtarma çalışmalarına AFAD Koordinesinde beslenme hizmeti sunmak,Ana ve destek çözüm ortakları tarafından talep edilmesi durumunda yemek üretim tesislerinden sıcak yemek verilmesini sağlamak,



TAMP TÜRKİYE AFET MÜDAHALE PLANI

ÇALIŞMA GRUBU	ANA ÇÖZÜM ORTAĞI	DESTEK ÇÖZÜM ORTAKLARI	ÇALIŞMA GRUBUNUN GÖREV VE SORUMLULUKLARI
	Afet bölgesinde beslenme hizmetlerine yönelik koordinasyondan sorumludur.	(GENELKURMAY BAŞKANLIĞI), İÇİŞLERİ BAKANLIĞI, AİLE VE SOSYAL HİZMETLER BAKANLIĞI, YEREL YÖNETİMLER, STK, ÖZEL SEKTÖR	<ul style="list-style-type: none">Afet ve acil durumlar öncesinde yerel kapasitenin (kamu ve özel şirketler) belirlenmesine yönelik çalışmalar yapmak.Afet bölgesinde görev yapan arama kurtarma personelleri ile birlikte görev yapan STK'lara yüksek kalori içerikli beslenme hizmeti sunmak.Afet bölgesinde bulunan çalışma gruplarına ve çalışma grupları ile birlikte görev yapan STK' lara ihtiyaçlar dâhilinde beslenme hizmetleri sunmak.Beslenme için gerekli tesisler kurulmasını sağlamak.Afet bölgesine yiyecek, içecek, su teminini sağlamak.Gıda dağıtım standartlarını belirlemek.Gıda tedarik zincirini kurmak ve dağıtımını yapmak.
AFET PSİKOSOSYAL DESTEK GRUBU	AİLE VE SOSYAL HİZMETLER BAKANLIĞI Afet bölgesinde afetzedelerin psikososyal destek hizmetlerine yönelik koordinasyondan sorumludur.	DİYANET İŞLERİ BAŞKANLIĞI, GENÇLİK VE SPOR BAKANLIĞI, ÇEVRE, ŞEHİRCİLİK VE İKLİM DEĞİŞİKLİĞİ BAKANLIĞI, İÇİŞLERİ BAKANLIĞI, ÇALIŞMA VE SOSYAL GÜVENLİK BAKANLIĞI, KÜLTÜR VE TURİZM BAKANLIĞI, MİLLÎ EĞİTİM BAKANLIĞI, SAĞLIK BAKANLIĞI, YEREL YÖNETİMLER, ÜNİVERSİTELER, TÜRK KIZILAY, STK, ÖZEL SEKTÖR	<ul style="list-style-type: none">Afet/acil durumlarda psikososyal destek hizmetlerinde yer alacak bütün personele kapasite geliştirme eğitimlerinin verilmesini sağlamak.Afet/acil durumlarda Psikososyal Destek Çalışma Grubunun ihtiyaç duyacağı lojistik kapasiteyi sağlamak.Afet/acil durumlardan etkilenenlerin acil ihtiyaçlarını tespit etmek ve bu ihtiyaçların ilgili çalışma gruplarına/kaynaklara bildirilmesini sağlamak.



TAMP TÜRKİYE AFET MÜDAHALE PLANI

ÇALIŞMA GRUBU	ANA ÇÖZÜM ORTAĞI	DESTEK ÇÖZÜM ORTAKLARI	ÇALIŞMA GRUBUNUN GÖREV VE SORUMLULUKLARI
			<ul style="list-style-type: none">Afet/acil durumlardan etkilenenlere ve incinebilir gruplara özel uzmanlaşmış psikososyal müdahale çalışmaları yapmak.Afet/acil durumdan etkilenenlerin gündelik hayata uyum sürecini kolaylaştırmak için sosyal iyileştirme etkinliklerinin yapılmasını sağlamak.Afet/acil durumlardan etkilenenlerin ihtiyacı olması halinde ilgili sosyal hizmet model/uygulamalarından faydalanmasını sağlamak.Afet/acil durumlarda görev alan personele çalışana destek hizmeti sağlamak.
AFET ENKAZ KALDIRMA GRUBU	ÇEVRE ŞEHİRCİLİK VE İKLİM DEĞİŞİKLİĞİ BAKANLIĞI Afet bölgesinde enkazın kaldırılmasına yönelik koordinasyondan sorumludur.	ENERJİ VE TABİİ KAYNAKLAR BAKANLIĞI, YATIRIM İZLEME VE KOORDİNASYON BAŞKANLIĞI, YEREL YÖNETİMLER, STK VE ÖZEL SEKTÖR	<ul style="list-style-type: none">Enkaz döküm alanlarını belirlemek.Arama ve kurtarma çalışmaları bittikten sonra bina, tesisler ve çevredeki enkazın kaldırılmasını sağlamak.Yıkılması gereken hasarlı binaların yıkılması, yıktırılması ve enkazın kaldırılmasını sağlamak.
	TARIM VE ORMAN BAKANLIĞI Afet ve acil durumlarında etkilenen tarım alanlarının hasar tespitini yapmak, gıda güvenliğini sağlamak ve ölen, itlaf edilmesi gereken ve etkilenen hayvanların sağlığı konusunda gerekli	ÇEVRE, ŞEHİRCİLİK VE İKLİM DEĞİŞİKLİĞİ BAKANLIĞI, TİCARET BAKANLIĞI, SAĞLIK	<ul style="list-style-type: none">Afet bölgesinde sahihsiz ve barınaksız hayvanların tespit ve değerlendirmesini yapmak, barınmasını sağlamak ve gerekli barınma ekipmanlarını temin etmek,Afet bölgesinde hayvanlara ilk müdahaleye ilişkin ilk yardım hizmetlerini yürütmek,Afet sonrasında hayvan kaynaklı her tür salgın hastalığın önlenmesi için gerekli tedbirleri almak.



TAMP TÜRKİYE AFET MÜDAHALE PLANI

ÇALIŞMA GRUBU	ANA ÇÖZÜM ORTAĞI	DESTEK ÇÖZÜM ORTAKLARI	ÇALIŞMA GRUBUNUN GÖREV VE SORUMLULUKLARI
AFET TARIM ORMAN GIDA SU VE HAYVANCILIK GRUBU	çalışmaları yürütmeye yönelik koordinasyon ile afet bölgesinde alt yapı çalışmaları tamamlanuncaya kadar kullanma suyu temini, nakli, gerektiğinde yeterli sayıda su kuyularının açılmasına yönelik koordinasyondan sorumludur.	BAKANLIĞI, YATIRIM İZLEME VE KOORDİNASYON BAŞKANLIĞI, YEREL YÖNETİMLER, STK	<ul style="list-style-type: none">Afetzedede çiftçilerin bitkisel, hayvansal ve su ürünleri üretimindeki zarar tespitlerini yapmak.Afet sonrasında evcil hayvanlar, sokak hayvanları, büyükbaş/küçükbaş ve kümes hayvanlarında ortaya çıkabilecek hastalıklarla mücadele için gerekli aşılama ve tedavi çalışmaları yapmak, bu amaçla aşı, dezenfeksiyon ve hijyen malzemeleri temin etmek.Gıda güvenliği konusunda gerekli çalışmaları yapmakAfet bölgesinde alt yapı çalışmaları tamamlanuncaya kadar kullanma suyu temin etmek, gerektiğinde su kuyularını açmak, su kaynaklarının kaybolması veya yer değiştirmesi durumunda yeni kaynakları belirlemek ve su proje taslağını hazırlanmak,Taşkın halinde taşkınla mücadele ekipleri ile taşkınlara müdahale etmek,Afet sırasında ya da sonrasında çıkabilecek orman ve kırsal alan yangınlarına en kısa sürede müdahale etmek.Afet sırasında ya da sonrasında çıkabilecek şehir yangınlarında itfaiye kuvvetlerine destek sağlanmak İş makineleri, taşıma ve ulaşım araç ve ekipmanlarını afet ve acil durum hizmetlerine tahsis etmek ve kullanmak.Meydana gelen afet nedeniyle su kaynaklarının kaybolması veya yer değiştirmesi durumunda gerekli çalışmaları yaparak yeni kaynakları belirlemek.



TAMP TÜRKİYE AFET MÜDAHALE PLANI

ÇALIŞMA GRUBU	ANA ÇÖZÜM ORTAĞI	DESTEK ÇÖZÜM ORTAKLARI	ÇALIŞMA GRUBUNUN GÖREV VE SORUMLULUKLARI
			<ul style="list-style-type: none">Afet bölgesinde toplu gıda tüketimi yapılan yerleri ve oluşturulan gıda depolarını denetlemek.
AFET KİMLİKLENDİRME VE DEFİN GRUBU	ÇEVRE, ŞEHİRCİLİK VE İKLİM DEĞİŞİKLİĞİ BAKANLIĞI Afet ve acil durumlarda vefat edenlerin defin işlemlerine yönelik koordinasyondan sorumludur.	DİYANET İŞLERİ BAŞKANLIĞI, İÇİŞLERİ BAKANLIĞI, ADALET BAKANLIĞI, SAĞLIK BAKANLIĞI, DIŞİŞLERİ BAKANLIĞI, STK, ÖZEL SEKTÖR	<ul style="list-style-type: none">Vefat edenlerin kimliklerini tespit etmek ve gereken hallerde, DNA, foto film, parmak izi vb. yöntemlerle kimlik tespiti yapmak.Afetlerde vefat eden vatandaşlarımızın takip edilmesi amacıyla vatandaşlarımıza bileklik takılmasını ve gerektiğinde kimliklendirme işlemi sonrası bileklik numarası ile eşleştirilmesini sağlamak,Vefat edenlere ait ölüm raporlarını gereken birimlere iletmek.Cesetlerin bozulmasını önlemek soğuk hava depolarını ve toplu mezar yerlerini belirlemek.Defin işlemleri için cenaze nakil araçları, seyyar ölü yıkama aracı, kefen, tabut, ceset torbası, insan gücü vb. ihtiyaçların tedariki ile ilgili planlamaları ve gerekli dini hazırlıkları yapmak.Hayatını kaybeden yabancı ülke vatandaşlarının kimlik, defin veya ülkesine gönderilmesine yönelik planlama yapmak.Resmi ölü sayısını belirlemek.

3.1.3. Bilgi ve Planlama Servisinin Çalışma Grupları



TAMP TÜRKİYE AFET MÜDAHALE PLANI

ÇALIŞMA GRUBU	ANA ÇÖZÜM ORTAĞI	DESTEK ÇÖZÜM ORTAĞI	ÇALIŞMA GRUBUNUN GÖREV VE SORUMLULUKLARI
AFET BİLGİ YÖNETİMİ, DEĞERLENDİRME VE İZLEME GRUBU	AFAD Afet ve acil durumlara ilişkin her tür bilginin toplanması, kayıt altına alınması ve raporlanması hizmetlerine yönelik koordinasyondan ve Müdahale çalışmalarında elde edilen bilgileri değerlendirmek, izlemek ve ilgili birimlere bilginin iletilmesinden sorumludur.	TÜM KAMU İDARELERİ	<ul style="list-style-type: none">Afet bölgesine ilişkin tüm veriye erişim sağlayarak her türlü bilginin toplanmasını sağlamak.Elde ettiği bilgileri kayıt altına almak ve raporlamak.Tüm prosedürleri dökümanete etmek.Tüm raporlama prosedürleri için hazır formatlar sağlamak.Vardiya brifingi hazırlamak.Çalışmalara ilişkin raporlar hazırlamak.Operasyonel planlar üzerinden sahaya ilişkin yürütülecek çalışmalarda ilk bilgileri derlemek.Gelen bilgileri değerlendirerek müdahale seviyesinin belirlenmesine temel teşkil edecek raporlar hazırlamak.Afet ve acil durumlara ilişkin gelen bilgiler ışığında müdahale çalışmalarına karar vericilerin yön vermesini sağlamak amacıyla durum tespiti yapmak.Çalışmaların tüm aşamalarını değerlendirerek müdahale çalışmalarına ait sonuç bildiğini yayımlamak.Personel, ekipman, malzeme vb. kullanılan kaynakların dönüş planlamasını yapmak.Operasyonel ve taktik planları izlemek ve uyumsuzlukları tespit etmek.İl AFAD Merkezi'nin kullanılamaz durumda olması halinde mobil afet yönetim merkezi sistemlerini devreye sokmak.



TAMP TÜRKİYE AFET MÜDAHALE PLANI

<p>AFET İLETİŞİM GRUBU</p>	<p>CUMHURBAŞKANLIĞI İLETİŞİM BAŞKANLIĞI VE İÇİŞLERİ BAKANLIĞI (AFAD)</p> <p>Afet ve acil durumlara ilişkin kamuoyunun doğru şekilde bilgilendirilmesi için yazılı, görsel ve dijital medya unsurlarıyla ilişkileri düzenleyip sağlıklı bilgi akışını sağlamaya yönelik koordinasyondan sorumludur.</p>	<p>TRT, ANADOLU AJANSI, RTÜK, TÜRK KIZILAY, BTK, ERİŞİM SAĞLAYICILAR BİRLİĞİ, İLGİLİ BAKANLIKLARIN BASIN MÜŞAVİRLİKLERİ, ULUSAL VE YEREL BASIN YAYIN KURULUŞLARI, DİJİTAL MEDYA PLATFORMLARI</p>	<ul style="list-style-type: none">• İletişim konusunda koordinasyonu sağlamak• Afet ve acil durumlarda medya iletişimi hizmetlerinin usul ve esaslarını belirlemek,• Afet ve acil durum süreçlerinde yazılı, görsel ve dijital medya unsurlarıyla ilişkileri düzenlemek,• Kurumlar arası, afet bölgesi ve kamuoyu arasında sağlıklı bilgi akışını sağlayacak bir sistem oluşturmak,• Afet ve acil durumlara ilgili olarak kamuoyuna doğru, etkin, hızlı ve koordineli bilgi akışını sağlamak,• Afet ve acil durumlardan kaynaklanabilecek sıkıntılarla ilgili olarak yerinde ve zamanında yapılacak basın açıklamaları ile kamuoyunda konuyla ilgili yanlış bilgi ve değerlendirmeleri azaltmak, kaos ve panik ortamını ortadan kaldırmak, halkı sakinleştirmek,• Çok farklı kurum ve kuruluştan gelen bilgilerin eşgüdümünü sağlamak, haber ve bilgilerdeki çelişkileri en aza indirmek,• Halkın güvenliği için alınması gereken tedbirleri kamuoyu ile paylaşmak,• Bilgi paylaşımını güvenilir, tek bir kaynaktan gerçekleştirmek.• Afet öncesinde erken uyarı kapsamında halkı kısa mesajla uyararak.
-----------------------------------	---	---	---



TAMP TÜRKİYE AFET MÜDAHALE PLANI

3.1.4. Lojistik ve Bakım Servisinin Çalışma Grupları

ÇALIŞMA GRUBU	ANA ÇÖZÜM ORTAĞI	DESTEK ÇÖZÜM ORTAĞI	ÇALIŞMA GRUBUNUN GÖREV VE SORUMLULUKLARI
AFET AYNI BAĞIŞ, DEPO YÖNETİMİ VE DAĞITIM GRUBU	AİLE VE SOSYAL HİZMETLER BAKANLIĞI Afetzedelere yapılan aynı bağışların toplanması, depo hizmetleri ve dağıtımına yönelik koordinasyondan sorumludur.	İÇİŞLERİ BAKANLIĞI, GENÇLİK VE SPOR BAKANLIĞI, TARIM VE ORMAN BAKANLIĞI, TİCARET BAKANLIĞI, ÇEVRE, ŞEHİRCİLİK VE İKLİM DEĞİŞİKLİĞİ BAKANLIĞI, MİLLİ EĞİTİM BAKANLIĞI, SAĞLIK BAKANLIĞI, DIŞİŞLERİ BAKANLIĞI, EMNİYET GENEL MÜDÜRLÜĞÜ, JANDARMA GENEL KOMUTANLIĞI, TÜRK KIZILAY, YEREL YÖNETİMLER, STK, ÖZEL SEKTÖR	<ul style="list-style-type: none">• Dağıtım kriterlerini belirlemek.• Gıda güvenliği için denetim yaptırmak ve soğuk hava depoları kurdurmak.• Talep edilen ihtiyaçları ilan etmek ve tedarik zinciri kurmak.• Afetzedelere gönderilen aynı bağışların önceden belirlenmiş depolarda toplanmasını ve tasnifini sağlamak.• İleri dağıtım noktaları kurmak, yönetmek.• Aynı bağışların kayıtlarını tutmak.• Gelen talep doğrultusunda yardımların dağıtım merkezlerine iletilmesini sağlamak.• Yardım dağıtım merkezlerini belirlemek ve çalıştırmak.• Yardım dağıtım çalışmalarını yürütmek.
AFET TEKNİK DESTEK VE İKMAL GRUBU	ULAŞTIRMA VE ALTYAPI BAKANLIĞI Afet ve acil durumlarda kullanılan her tür makine ve araçların bakım onarım, yakıt ikmali ve iş makineleri desteğine yönelik koordinasyondan sorumludur.	İÇİŞLERİ BAKANLIĞI, SANAYİ VE TEKNOLOJİ BAKANLIĞI, TARIM VE ORMAN BAKANLIĞI, STK, ÖZEL SEKTÖR,	<ul style="list-style-type: none">• Operasyonda arama, kurtarma ve enkaz kaldırma faaliyetlerinde kullanılacak iş makinesi desteği sağlamak.• Operasyonda kullanılacak araç ve ekipmanlara yakıt ikmali desteği sağlamak.• Operasyonda kullanılan makine, araç ve ekipman arızalarının giderilmesini sağlamak.• Afet bölgesindeki arızaların onarımı için teknik personel ve ekipman sevkiyatını yönlendirmek.



TAMP TÜRKİYE AFET MÜDAHALE PLANI

ÇALIŞMA GRUBU	ANA ÇÖZÜM ORTAĞI	DESTEK ÇÖZÜM ORTAĞI	ÇALIŞMA GRUBUNUN GÖREV VE SORUMLULUKLARI
AFET ULUSLARARASI DESTEK VE İŞBİRLİĞİ GRUBU	AFAD Yapılacak uluslararası desteklerin koordinasyonundan sorumludur.	DIŞİŞLERİ BAKANLIĞI, TİCARET BAKANLIĞI, TÜRK KIZILAY	<ul style="list-style-type: none">• Uluslararası anlaşmalara göre destek ve işbirliğimiz bulunan organizasyon ve ülkelerden gönderilen personel, malzeme ve araç yardımı durumunda gümrük, ulaşım, konuşlanma, rehberlik, tercümanlık hizmetlerini yerine getirmek ve ekipleri ilgili çalışma grubuna yönlendirmek.• Uluslararası kuruluşlara bağlı yurt dışı organizasyonlarla irtibatı ve koordinasyonu sağlamak.• Uluslararası yardım konularını belirlemek.• Çalışma Gruplarından gelen bilgiler doğrultusunda belirlenen uluslararası yardım taleplerini ilgili uluslararası kuruluşlara bildirmek.• Afetten etkilenen yabancı ülke vatandaşları ile ilgili olarak Çalışma Gruplarından gelen bilgilerin akışımı sağlamak.



TAMP TÜRKİYE AFET MÜDAHALE PLANI

3.1.5. Finans ve İdari İşler Servisinin Çalışma Grupları

ÇALIŞMA GRUBU	ANA ÇÖZÜM ORTAĞI	DESTEK ÇÖZÜM ORTAĞI	HİZMET GRUBUNUN GÖREV VE SORUMLULUKLARI
AFET FİNANS VE KAYNAK YÖNETİMİ GRUBU	AFAD Afet ve acil durumlarda çalışacak ilave personel, teknik uzman, malzeme ve ekipman temini ve izlemesi, ihtiyaç duyulacak kaynakları acil yardım harcamaları kapsamında satın alma ve kiralama hizmetleri ile muhasebe, bütçe ve mali raporlama hizmetlerine yönelik koordinasyondan sorumludur.	CUMHURBAŞKANLIĞI STRATEJİ VE BÜTÇE BAŞKANLIĞI, İÇİŞLERİ BAKANLIĞI, HAZİNE VE MALİYE BAKANLIĞI	<ul style="list-style-type: none">Afet ve acil durumlarda çalışacak özel personel, uzman, malzeme, araç gereç, makine ve ekipman ihtiyaç tespiti ve temini için kaynak yönetimi planlaması yapmak, imkanlar dahilinde temin edilmesini sağlamak.Görevli personeli, tüm kullanılan malzemeleri, araç ve gereçleri, makineleri, ekipmanları vb. kayıt altına almak.Kaynak israfını kontrol etmek, denetlemek, iş gücü ve kamu görevlileri takip programı yapmak.Afet ve acil durumlarda temini gerekli acil ihtiyaçları satın almak, kiralamak veya el koymak.Afet bölgesinde yerel kaynaklardan temin edilemeyen ihtiyaçların satın alma ve kiralama hizmetlerini yapmak.Satın alma, kiralama ve el koymaya ilişkin belge ve kayıtların korunmasını sağlamak.Satın alma veya kiralama işlemleri ile ilgili sözleşme ve protokollerin yapılmasını ve uygulanmasını sağlamak.Müdahale çalışmalarına katılan personelin isimlerini, çalışma sürelerini kaydetmek ve puantajını yapmak.Müdahale çalışmalarına ilişkin harcamaları kayıt altına almak.Harcamaları muhasebeleştirmek.Harcamaların bütçeye uygunluğunu kontrol etmek.Acil yardım ödeneklerini sağlamak.



TAMP TÜRKİYE AFET MÜDAHALE PLANI

AFET ULUSAL VE ULUSLARARASI NAKDİ BAĞIŞ GRUBU	AFAD Ulusal ve uluslararası nakdi bağış hizmetlerine yönelik koordinasyondan sorumludur.	DIŞİŞLERİ BAKANLIĞI, İÇİŞLERİ BAKANLIĞI, ULAŞTIRMA VE ALTYAPI BAKANLIĞI, DİYANET İŞLERİ BAŞKANLIĞI, TRT, RTÜK, KAMU BANKALARI, TÜRK KIZILAY, STK, ÖZEL SEKTÖR	<ul style="list-style-type: none">• Ulusal ve uluslararası nakdi bağışların, banka hesaplarında toplanmasını sağlamak.• Ulusal bağışlar için kampanyalar koordine etmek ve hesap açmak.• Toplanan nakdi bağışların takibini yapmak.
AFET ZARAR TESPİT GRUBU	HAZİNE VE MALİYE BAKANLIĞI Afet ve acil durumlara yönelik zararların mali ve iktisadi boyutunun belirlenmesine yönelik koordinasyondan sorumludur.	CUMHURBAŞKANLIĞI STRATEJİ VE BÜTÇE BAŞKANLIĞI, SANAYİ VE TEKNOLOJİ BAKANLIĞI, ÇALIŞMA VE SOSYAL GÜVENLİK BAKANLIĞI, ENERJİ VE TABİİ KAYNAKLAR BAKANLIĞI, TARIM VE ORMAN BAKANLIĞI, TİCARET BAKANLIĞI, KÜLTÜR VE TURİZM BAKANLIĞI, SAĞLIK BAKANLIĞI, ÇEVRE, ŞEHİRCİLİK VE İKLİM DEĞİŞİKLİĞİ BAKANLIĞI, ULAŞTIRMA VE ALTYAPI BAKANLIĞI, MİLLİ EĞİTİM BAKANLIĞI	<ul style="list-style-type: none">• Afet ve acil durumlar sonrası meydana gelen bina, taşınır emtia, eşya, tarım (Hayvancılık, tarım arazisi), sanayi ve imalat, alt yapı (Kanalizasyon, su, elektrik, doğal gaz,) ulaşım, turizm, bilişim, bankacılık, sağlık vb. konular ve sektörlerde meydana gelen iktisadi ve mali kayıplara ilişkin kayıtları ilgili çalışma grupları ve kurum ve kuruluşlarla koordineli bir şekilde çalışarak toplamak, ulusal düzeyde zarar tespit hesabını yapmak ve raporlamak, zararın mali bilançosunu çıkarmak.



TAMP TÜRKİYE AFET MÜDAHALE PLANI

3.2. DESTEK ÇÖZÜM ORTAKLARININ GÖREVLERİ

- Operasyon planlarının hazırlık çalışmalarına katılmak,
- Gerekli personel, araç, gereç, ekipmanları vb. temin etmek,
- Operasyonların yürütülmesine destek vermek,
- Eğitimli personelin sürekliliğini sağlamak, diğer çalışma gruplarının çalışmalarını desteklemek,
- Operasyon için gerekli teknolojik yenilikleri takip etmek,
- Ana çözüm ortağı olan bakanlıklar ile mülki makamlar tarafından istenilen envanter bilgilerini zamanında vermek,
- Çalışma grubu sorumlusunun hizmete ilişkin taleplerini yerine getirmekten sorumludur.

3.3. DİĞER GÖREVLER

İçişleri Bakanlığı tarafından afet ve acil durumlarda bölgede görevlendirilmek üzere yeterli sayıda mülki idare amirine afet ve acil durumlar öncesi AFAD ile işbirliği içerisinde eğitim verilir ve afet anında bölgeye intikal ettirilir.

Milli Eğitim Bakanlığı:

- Afetler öncesi her okulun afet ve acil durum planları yapmasını sağlamaktan, Bakanlığa bağlı kurum ve kuruluşlarda görevli personel ile eğitim ve öğrenim gören öğrenci/kursiyerlerin eğitim, seminer ve/veya çeşitli sosyal faaliyetler yolu ile afet bilincinin geliştirilmesinden,
- Afet anında; denetlemekle sorumlu olduğu tüm yurtlarda barınan öğrencilerin ve okullarda eğitimde olan öğrencilerin tahliyesinden, tahliye edilen öğrencilerin ihtiyaçlarının ilgili çalışma grupları tarafından karşılanmasını sağlamaktan,
- Afet sonrasında ise ivedilikle eğitim ve öğretim hizmetlerinin sürekliliğini sağlamaktan sorumludur.

Yüksek Öğretim Kurulu Başkanlığı:

- Afetler öncesi her üniversitenin ve bağlı birimlerinin afet ve acil durum planları yapmasını sağlamaktan, üniversitelerde AFAD Gönüllüsü gençler yetiştirmek üzere çalışmalar yapmaktan,
- Afet anında; üniversiteye ait yurtlarda barınan ve üniversitelerde eğitimde olan öğrencilerin tahliyesinden, tahliye edilen öğrencilerin ihtiyaçlarının (sağlık, beslenme, barınma vb.) ilgili çalışma grupları tarafından karşılanmasını sağlamaktan ve



TAMP TÜRKİYE AFET MÜDAHALE PLANI

Üniversitelerde bulunan uzmanlık alanlarına göre ilgili çalışma gruplarına destek çözüm ortağı olarak görev almaktan,

- Afet sonrasında ise ivedilikle eğitim ve öğretim hizmetlerinin sürekliliğini sağlamaktan sorumludur.

Gençlik ve Spor Bakanlığı:

- Bünyesine bağlı yurtların afet ve acil durum planlarını yapmaktan, yurtlarında barınan öğrencilerin tahliyesinden, tahliye edilen öğrencilerin ihtiyaçlarının (sağlık, beslenme, barınma vb.) ilgili çalışma grupları tarafından karşılanmasını sağlamaktan sorumludur.

Tüm bakanlık, kurum ve kuruluşlar kendi hizmet binalarının ve eklentilerinin acil durum planlamasını yapmaktan sorumludur.

Türkiye İş Kurumu, afetin meydana gelmesinden sonra gerektiğinde AFAD'ın talebi üzerine öncelikle afet bölgesinden olmak üzere işgücü temin eder. Afet ve acil durum hallerinde kamu hizmetlerinin aksamasına ve gecikmesine sebebiyet verilmeksizin yürütülmesi için gerekli tedbirler alınır.

Türkiye Radyo Televizyon Genel Müdürlüğü afetin meydana gelmesinden sonra Afet İletişim Grubu ile işbirliği içerisinde afet bölgesindeki vatandaşları düzenli bilgilendirmek üzere radyo ve televizyon yayını yapar.

Afet ve acil durum hallerinde, din hizmetlerinin eksiksiz yapılabilmesi için ilgili ve görevli kurumlar gerekli tedbirleri alır.

5018 Sayılı Kamu Mali Yönetimi ve Kontrol Kanunu III Sayılı Cetvel'de yer alan düzenleyici ve denetleyici kurumlar afet ve acil durum hizmetlerinin zamanında eksiksiz yapılmasını sağlayıcı düzenlemelere öncelik verirler ve afet anında sorumlulukları altındaki sektörlerin afet yönetimine katkı vermelerini sağlarlar. Kamu imtiyaz sözleşmelerinde var olan afet ve acil durum yükümlülüklerinin ilgililerince yerine getirilmesini takip ederek afet müdahale hizmetlerini yapan birimlere destek olurlar.

Afet sonrası, Hazine ve Maliye Bakanlığı tarafından mali analiz, Aile ve Sosyal Hizmetler Bakanlığı tarafından psikososyal analiz, Ticaret Bakanlığı tarafından ekonomik analiz ve AFAD tarafından müdahale sistemi performans analiz raporu hazırlanır.



TAMP TÜRKİYE AFET MÜDAHALE PLANI

4. PLANIN TAKİBİ, GELİŞTİRİLMESİ, GÜNCELLENMESİ, EĞİTİM VE TATBİKATLAR

Çalışma grubundan sorumlu ana çözüm ortağı bakanlık, kurum ve kuruluş hazırlayacağı ulusal düzey çalışma grubu planını ve eklerini, personel, malzeme, araç, gereç vb. ihtiyaçları yönünden takip eder. Bu konularda eksiklik ve/veya değişiklikler meydana geldiğinde planı ve eklerini günceller. Plan, ulusal ve uluslararası eğitim ve tatbikatlar, gelişen yeni teknolojiler ve yapılan görevler dikkate alınarak geliştirilir.

TAMP, Cumhurbaşkanı tarafından onaylanır. Ulusal düzey çalışma grubu planları birbirleri arasındaki uyum ve standartların sağlanabilmesi için, AFAD tarafından belirlenen formata uygun hazırlanır. Ana Çözüm Ortağının bağlı olduğu Bakanın onayı ile Bakanlığa bağlı olmayan yapılarda ise üst yönetici tarafından onaylanarak yürürlüğe girer ve çalışma grupları tarafından AYDES'e yüklenir.

İl afet müdahale planları, birbirleri arasındaki uyum ve standartların sağlanabilmesi için AFAD tarafından belirlenen formata uygun hazırlanır, valiler tarafından onaylanarak yürürlüğe girer ve İAADM tarafından AYDES'e yüklenir.

Çalışma grubu operasyon planları il afet müdahale planının ekidir, çalışma grubu operasyon planları onaylanmadan önce ilgili ana çözüm ortağı Bakanlıklar ile paylaşılır, İAADKK tarafından onaylanır ve İAADM tarafından AYDES'e yüklenir.



TAMP TÜRKİYE AFET MÜDAHALE PLANI

EK.1. TAMP Tanımlar Dizini

- 1.Grup destek iller: Seviye etki derecesine göre kendi çalışma grupları ile birlikte afet bölgesine destek olacak bölge ve komşu illerden oluşturulan il gruplarını,
- 2.Grup destek iller: Seviye etki derecesine göre kendi çalışma grupları ile birlikte afet bölgesine destek olacak ve gerektiğinde çalışma gruplarının faaliyetlerini bizzat devam ettirecek illerden oluşturulan il gruplarını,
- 112 acil çağrı merkezleri: Acil yardım çağrılarını karşılamak üzere Büyükşehir Belediyesi olan illerde valiliklerin Yatırım İzleme ve Koordinasyon Başkanlığı bünyesinde, diğer illerde ise valilikler bünyesinde kurulan merkezleri,
- Acil durum: Toplumun tamamının veya belli kesimlerinin normal hayat ve faaliyetlerini durduran veya kesintiye uğratan ve acil müdahaleyi gerektiren olayları ve bu olayların oluşturduğu kriz halini,
- AFAD Gönüllüsü: Tamamıyla kendi isteği doğrultusunda, dayanışma ve yardımlaşma amacıyla kişisel çıkar gözetmeksizin ve hiçbir maddi beklentisi olmadan sadece topluma faydalı olmak arzusu ve kendi isteğiyle fiziksel gücünü, zamanını, bilgi birikimini, yeteneğini ve deneyimini kullanarak afet ve acil durum öncesinde, sırasında ve sonrasında toplum hizmeti çalışmalarına katkı sağlayan fiil ehliyetine sahip kişileri,
- Afet: Toplumun tamamı veya belli kesimleri için fiziksel, ekonomik ve sosyal kayıplar doğuran, normal hayatı ve insan faaliyetlerini durduran veya kesintiye uğratan doğa, teknoloji veya insan kaynaklı olay,
- Afet ve acil durum yönetim merkezleri: Afet ve acil durumlarda müdahalenin koordine edildiği, 24 saat esasına göre çalışan, kesintisiz ve güvenli bilgi işlem ve haberleşme sistemleri ile donatılan merkezleri,
- Ana çözüm ortağı: Çalışma grubunun yürüteceği hizmetlere ilişkin koordinasyondan sorumlu olan bakanlık/kurum ve kuruluşları,



TAMP TÜRKİYE AFET MÜDAHALE PLANI

- Çalışma grubu:** Afet ve acil durumlarda Türkiye Afet Müdahale Planı kapsamında ana çözüm ortağı ve destek çözüm ortaklarının yürüttükleri hizmetlerin niteliğine göre oluşturulan grupları,
- Destek çözüm ortağı:** Çalışma gruplarında ana çözüm ortağı olarak görev alan bakanlık, kurum ve kuruluşların koordinasyonunda çalışmalarda görev alan paydaşları,
- Kritik Tesis:** Alışlagelen ve acil durum gerektiren olağanüstü durumlarda toplumun ihtiyaçlarını sürdürmesi, can ve mal kaybının azaltılması için gerekli olan birincil öneme sahip okul ve hastaneleri de kapsayan yapı, teknik yapı ve sistemleri,
- Müdahale:** Afet ve acil durumlarda can ve mal kurtarma, sağlık, iaşe, ibate, güvenlik, mal ve çevre koruma, sosyal ve psikolojik destek hizmetlerinin verilmesine yönelik çalışmaları,
- Ön iyileştirme:** Afet ve acil durum nedeniyle bozulan yaşam şartlarının normalleştirilmesine yönelik, olayın meydana gelmesinden sonra başlayarak yapılacak kısa dönem iyileştirme faaliyetlerini,
- Servis:** Müdahale organizasyonu içerisinde yer alan ve çalışma gruplarının bağlı olduğu ana yönetim birimlerini,
- Standart operasyon prosedürü:** Acil durumlarda olayın yeri ve niteliğine göre nasıl harekete geçileceğinin, hangi zamanlama ve sırayla nelerin yapılacağıının önceden planlanmış hâli,
- Tehlikeli madde:** Doğaları, içerik ve durumları nedeniyle çevre güvenliğini, hayvanları, insanları ve genel güvenliğı tehlikeye düşürme potansiyeline sahip maddeyi,
- Yerel destek ekibi:** Afet ve acil durumlar sonrasında destek çalışmalarına katkı sunmak üzere, belirli eğitimleri alarak bir araya gelen yerel yönetimler ve diğer kamu kurumları ile destek AFAD gönüllülerinden teşekkül eden birimi, ifade eder.



TAMP TÜRKİYE AFET MÜDAHALE PLANI

EK 2. Destek İl Grupları Tablosu

İL ADI	1.GRUP DESTEK İLLER (BÖLGE İLLERİ VE KOMŞU İLLER)	2.GRUP DESTEK İLLER
ADANA	Mersin - Osmaniye - Kahramanmaraş Gaziantep - Kilis - Hatay - Niğde	Kayseri Konya Malatya
ADYAMAN	Erzincan - Bingöl Malatya - Elazığ Kahramanmaraş - Gaziantep - Şanlıurfa - Diyarbakır	Tunceli Kilis Kayseri
A.KARAHİSAR	Konya - Karaman - Aksaray - Eskişehir - Kütahya - Uşak - Denizli - Isparta - Burdur	İzmir Antalya Ankara
AĞRI	Erzurum - Ardahan - Kars İğdır - Van - Bitlis - Muş	Erzincan Trabzon - Diyarbakır
AMASYA	Sinop - Samsun - Çorum Ordu - Tokat - Yozgat	Sivas Giresun Çankırı
ANKARA	Bolu -Eskişehir - Kırıkkale Konya - Aksaray - Çankırı - Düzce-Kırşehir	Afyon Sakarya Kayseri
ANTALYA	Isparta - Burdur - Muğla Konya - Karaman - Mersin	Denizli Aydın Afyon
ARTVİN	Giresun - Trabzon - Rize Gümüşhane - Bayburt Erzurum - Ardahan	Erzincan -Ağrı Kars
AYDIN	İzmir - Manisa - Uşak - Denizli Muğla	Afyon Burdur - Balıkesir
BALIKESİR	Manisa - İzmir - Bursa - Çanakkale - Kütahya	İstanbul-Afyon- Eskişehir
BİLECİK	Çanakkale - Sakarya - Balıkesir Kütahya - Bursa - Eskişehir - Düzce	İstanbul Afyon Bolu
BİNGÖL	Erzincan - Tunceli - Malatya Elazığ - Adıyaman - Muş - Diyarbakır- Erzurum	Van Batman Bayburt
BİTLİS	Muş - Van -Hakkari -Ağrı Batman -Siirt	Diyarbakır Erzurum - Şırnak
BOLU	Ankara - Eskişehir -Kırıkkale- Düzce Zonguldak-Çankırı Karabük-Sakarya	Yalova Bursa Bartın
BURDUR	Isparta - Antalya - Denizli - Muğla - A.Karahisar	Aydın Uşak - Konya
BURSA	Çanakkale- Bilecik Balıkesir- Kütahya Kocaeli- Sakarya -Yalova	İstanbul Eskişehir Bolu
ÇANAKKALE	Bilecik - Balıkesir -Kütahya - Bursa Tekirdağ - Edirne	İstanbul İzmir Manisa
ÇANKIRI	Sakarya Zonguldak - Bartın Kastamonu - Karabük Çorum - Kırıkkale	Samsun Yozgat Düzce



TAMP TÜRKİYE AFET MÜDAHALE PLANI

	Ankara - Bolu	
ÇORUM	Sinop – Samsun- Amasya –Tokat Yozgat Kırıkkale - Çankırı Kastamonu	Ankara Kayseri Ordu
DENİZLİ	İzmir – Manisa - Uşak Aydın – Muğla - Burdur A.Karahisar	Kütahya Antalya Isparta
DİYARBAKIR	Şanlıurfa - Mardin Siirt – Şırnak - Batman Adıyaman- Malatya Elazığ – Bingöl - Muş	Bitlis Erzurum Tunceli
EDİRNE	Kırklareli - Tekirdağ İstanbul - Kocaeli Yalova - Çanakkale	Bursa Balıkesir Manisa
ELAZIĞ	Erzincan - Tunceli Bingöl - Malatya Adıyaman - Diyarbakır	Sivas Erzurum Şanlıurfa
ERZİNCAN	Tunceli - Bingöl Malatya – Elazığ -Adıyaman - Sivas Giresun - Gümüşhane Bayburt - Erzurum	Diyarbakır Ordu Rize
ERZURUM	Ardahan – Kars - Iğdır Ağrı – Artvin - Muş Bingöl - Erzincan Bayburt - Rize	Trabzon Van Diyarbakır
ESKİŞEHİR	Bolu – Ankara - Kırıkkale - A.Karahisar Kütahya – Bilecik - Düzce	Bursa Sakarya Konya
GAZİANTEP	Mersin -Osmaniye K.Maraş – Kilis- Hatay Adıyaman - Şanlıurfa	Kayseri Malatya Adana
GİRESUN	Trabzon –Artvin – Gümüşhane Bayburt – Ordu - Sivas -Erzincan	Tokat Rize Erzurum
GÜMÜŞHANE	Giresun – Trabzon - Rize Artvin -Erzincan-Bayburt	Ordu Sivas - Bingöl
HAKKÂRİ	Muş – Bitlis -Van Şırnak	Ağrı Mardin Siirt
HATAY	Adana - Osmaniye K.Maraş – Gaziantep - Kilis	Şanlıurfa – Kayseri Mersin
ISPARTA	Burdur - Antalya A.Karahisar - Konya	Muğla Uşak-Karaman
MERSİN (İÇEL)	Adana –K.Maraş Kilis - Hatay Niğde – Karaman -Antalya Konya	Kayseri Gaziantep Osmaniye
İSTANBUL	Balıkesir – Eskişehir – Ankara – Manisa - İzmir Afyon – Konya - Antalya Denizli – Samsun - Kayseri	Adana Gaziantep -Malatya Trabzon - Diyarbakır Erzurum - Erzincan
İZMİR	Balıkesir-Manisa-Uşak-Aydın -Denizli-Muğla	Afyon



TAMP TÜRKİYE AFET MÜDAHALE PLANI

		Bursa Çanakkale
KARS	Erzurum-Ardahan İğdir-Ağrı	Artvin Van-Erzincan
KASTAMONU	Sakarya-Düzce-Zonguldak Bartın-Karabük-Çankırı Sinop-Çorum	Ankara-Samsun Bolu
KAYSERİ	Yozgat-Sivas Nevşehir Niğde-K.Maraş-Adana	Erzurum Osmaniye Kırşehir
KIRKLARELİ	Edirne-Tekirdağ İstanbul-Kocaeli-Yalova	Çanakkale Balıkesir-Bursa
KIRŞEHİR	Yozgat-Nevşehir Kayseri-Aksaray Kırıkkale-Ankara	Konya Sivas-Niğde
KOCAELİ	Edirne-Kırklareli İstanbul Yalova-Sakarya-Bursa	Bolu Eskişehir-Tekirdağ
KONYA	Karaman-Aksaray Ankara-Eskişehir A.Karahisar-Isparta-Mersin	Adana Antalya-Niğde
KÜTAHYA	Çanakkale-Bilecik Balıkesir-Bursa Manisa-Uşak Eskişehir-A.Karahisar	Denizli Sakarya İzmir
MALATYA	Erzincan-Tunceli Elazığ-Adıyaman Diyarbakır-K.Maraş-Sivas	Gaziantep Kayseri-Bingöl
MANİSA	İzmir-Uşak-Aydın Denizli-Muğla-Kütahya Balıkesir	Afyon Çanakkale Isparta
K.MARAŞ	Mersin-Adana Osmaniye-Gaziantep Kilis-Hatay-Adıyaman Sivas-Malatya-Kayseri	Şanlıurfa Niğde Diyarbakır
MARDİN	Şanlıurfa-Diyarbakır Siirt-Şırnak-Batman	Adıyaman Van-Bingöl
MUĞLA	İzmir-Uşak Aydın-Denizli-Antalya Burdur	Afyonkarahisar Konya-Manisa
MUŞ	Bitlis Hakkari-Erzurum-Ağrı Bingöl-Batman-Diyarbakır	Erzincan Siirt-Van
NEVŞEHİR	Sivas-Kırşehir Kayseri-Niğde-Aksaray	Adana Konya Yozgat
NİĞDE	Kırşehir Nevşehir-Kayseri-Adana Mersin-Konya-Aksaray	Kahramanmaraş Yozgat-Sivas
ORDU	Samsun-Çorum Amasya-Tokat-Giresun-Sivas	Erzincan Trabzon-Sinop



TAMP TÜRKİYE AFET MÜDAHALE PLANI

RİZE	Giresun-Trabzon-Artvin Gümüşhane-Bayburt Erzurum	Ardahan Ordu Erzincan
SAKARYA	Düzce-Zonguldak Bartın-Kastamonu Karabük-Çankırı-Bolu-Bilecik- Bursa-Kocaeli	Eskişehir - Afyon Balıkesir
SAMSUN	Sinop-Çorum-Amasya-Ordu Tokat	Kastamonu-Sivas Giresun
SİİRT	Diyarbakır Mardin-Şırnak-Batman-Bitlis - Van	Erzurum Hakkari Şanlıurfa
SİNOP	Samsun-Çorum-Amasya -Tokat-Kastamonu	Çankırı Karabük-Ordu
SIVAS	Yozgat-Kırşehir-Nevşehir Kayseri-Niğde-Tokat Ordu-Giresun-Erzincan Malatya-K.Maraş	Amasya Elazığ Gümüşhane
TEKİRDAĞ	Edirne-Kırklareli İstanbul-Kocaeli Yalova-Çanakkale	Balıkesir Sakarya Bursa
TOKAT	Samsun-Çorum Amasya-Ordu-Sivas-Yozgat	Kayseri Giresun-Sinop
TRABZON	Giresun-Rize-Artvin Gümüşhane-Bayburt	Samsun Erzurum-Erzincan
TUNCELİ	Erzincan-Bingöl Malatya-Elazığ	Erzurum-Diyarbakır Adıyaman
ŞANLIURFA	Diyarbakır-Mardin Siirt-Şırnak-Batman Gaziantep-Adıyaman	Elazığ Kahramanmaraş Malatya
UŞAK	İzmir-Manisa -Aydın Denizli-Muğla-Kütahya A.Karahisar	Bursa-Konya Burdur
VAN	Muş-Bitlis-Hakkari Ağrı-Siirt-Şırnak	Erzurum İğdir-Bingöl
YOZGAT	Sivas-Kırşehir-Nevşehir Kayseri - Amasya Tokat-Kırıkkale-Çorum	Ankara Samsun-Niğde
ZONGULDAK	Sakarya-Düzce Bartın Karabük-Çankırı-Bolu	Ankara Kocaeli-Kastamonu
AKSARAY	A.Karahisar-Konya Karaman-Kırşehir Nevşehir-Niğde-Ankara	Kayseri Adana-Kırıkkale
BAYBURT	Giresun-Trabzon-Rize Artvin-Gümüşhane Erzurum-Erzincan	Tunceli-Elazığ Bingöl
KARAMAN	A.Karahisar-Konya Aksaray- Mersin Antalya	Adana-Ankara Nevşehir
KIRIKKALE	Ankara-Eskişehir-Çankırı-Çorum-Yozgat Kırşehir	Aksaray Kastamonu-Bolu
BATMAN	Şanlıurfa-Diyarbakır Mardin-Siirt - Şırnak-Muş-Bitlis	Van Elazığ-Bingöl



TAMP TÜRKİYE AFET MÜDAHALE PLANI

ŞIRNAK	Diyarbakır Mardin-Siirt-Batman Van-Hakkari	Şanlıurfa-Bitlis Muş
BARTIN	Sakarya-Düzce-Zonguldak Kastamonu-Karabük	Bolu Ankara-Çankırı
ARDAHAN	Erzurum-Artvin-Kars İğdir-Ağrı	Van -Rize
İĞDIR	Erzurum-Ardahan Kars	Muş-Bitlis-Ağrı
YALOVA	Tekirdağ-Istanbul Kocaeli-Bursa	Eskişehir-Edirne-Kırklareli
KARABÜK	Sakarya - Zonguldak Bartın-Kastamonu Çankırı-Bolu	Ankara-Düzce Eskişehir
KİLİS	Adana Osmaniye-K.Maraş Gaziantep Hatay	Şanlıurfa-Malatya Mersin
OSMANİYE	Mersin-Adana-K.Maraş Gaziantep-Kilis-Hatay	Kayseri-Adıyaman Şanlıurfa
DÜZCE	Sakarya-Zonguldak Bartın-Kastamonu- Karabük Bolu-Ankara-Eskişehir-Bilecik	Bursa İstanbul-Çankırı
<p>2.Grup Destek İller kapasite, bölgesel yeterlik ve uzaklık kriterleri açısından değerlendirilmiş olup sadece bölgesel afet olayı olduğu zaman (1. Destek illerinde etkilenmesi durumunda) afet bölgesine desteğe gidecektir. İstanbul için farklı değerlendirme yapılmıştır.</p>		

